Molenaar Edition

Contrapunctus I-XI

from Die Kunst der Fuge (BWV 1080)

Johann Sebastian Bach

Lorenzo Bocci

E

06.0905.08.0

Colofon

Molenaar Edition BV
Samsonweg 104-106
NL 1521 RM Wormerveer
the Netherlands
Phone: +31 (0)75 - 628 68 59
Fax: +31 (0)75 - 621 49 91
Email: office@molenaar.com
Website: www.molenaar.com

© Molenaar Edition BV - Wormerveer - the Netherlands

Copying of sheetmusic from this booklet is illegal.

Molenaar Edition www.molenaar.com Mini - Score

Trumpet

Contrapunctus I-XI

from "Die Kunst der Fuge" (BWV 1080)

Johann Sebastian Bach
arr: Lorenzo Bocci

Full Score
06.0905.08

Publi

MOLENAAR E

Copyright Molenaar Edition BV, Wormerveer, the N

No Part of this book may be produced in any form of print, fotoprint, microfilm or any other means without written permission of the publisher. Lending or hiring prohibited

Mini Score - Mini Score - Mini Score - Mini Score

Contrapunctus I-XI

from "Die Kunst der Fuge" (BWV 1080)

Johann Sebastian Bach
arr: Lorenzo Bocci

06.0905.08

1	Full Score	1	Trumpet I
1	Trumpet II	1	Trumpet III
1	Trumpet IV		

Mini Score - Mini Score - Mini Score - Mini Score

Contrapunctus I

from "Die Kunst der Fuge" (BWV 1080)

Fuga a 4 voci

J. S. Bach
arr. Lorenzo Bocci

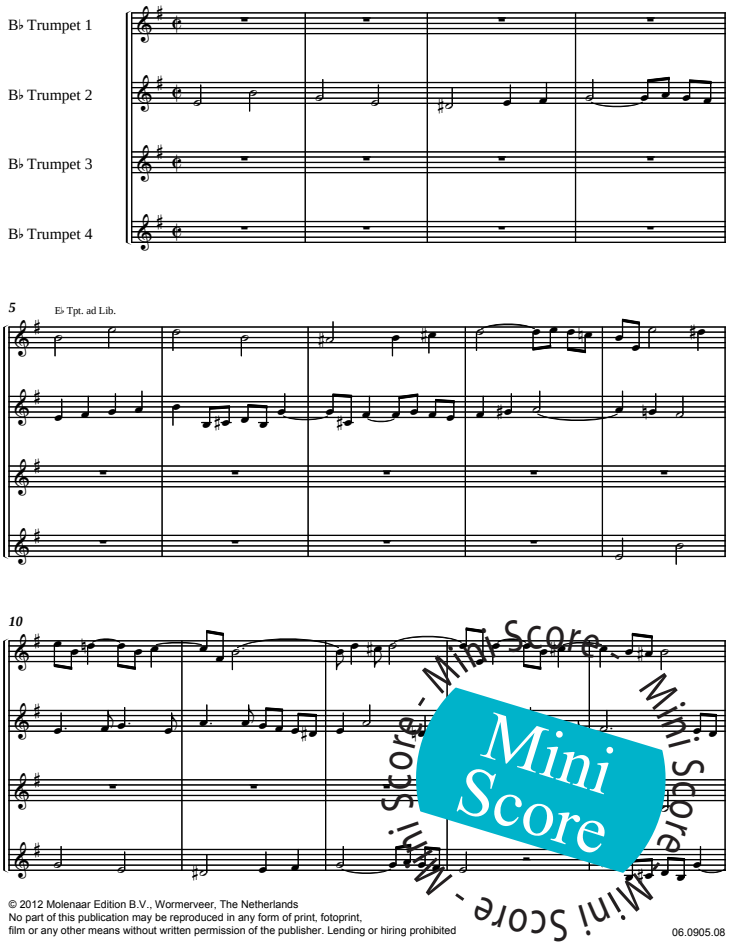

© 2012 Molenaar Edition B.V., Wormerveer, The Netherlands
No part of this publication may be reproduced in any form of print, fotoprint, film or any other means without written permission of the publisher. Lending or hiring prohibited

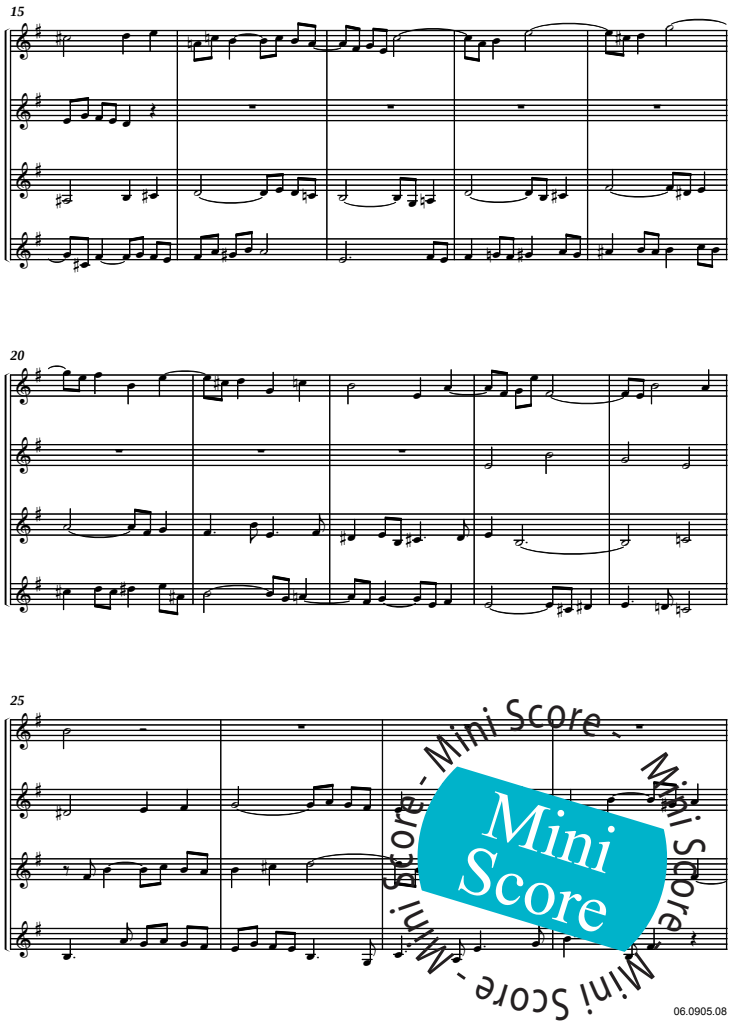
15
20
25
Mini Score - Mini Score - Mini Score - Mini Score
Mini Score
06.0905.08

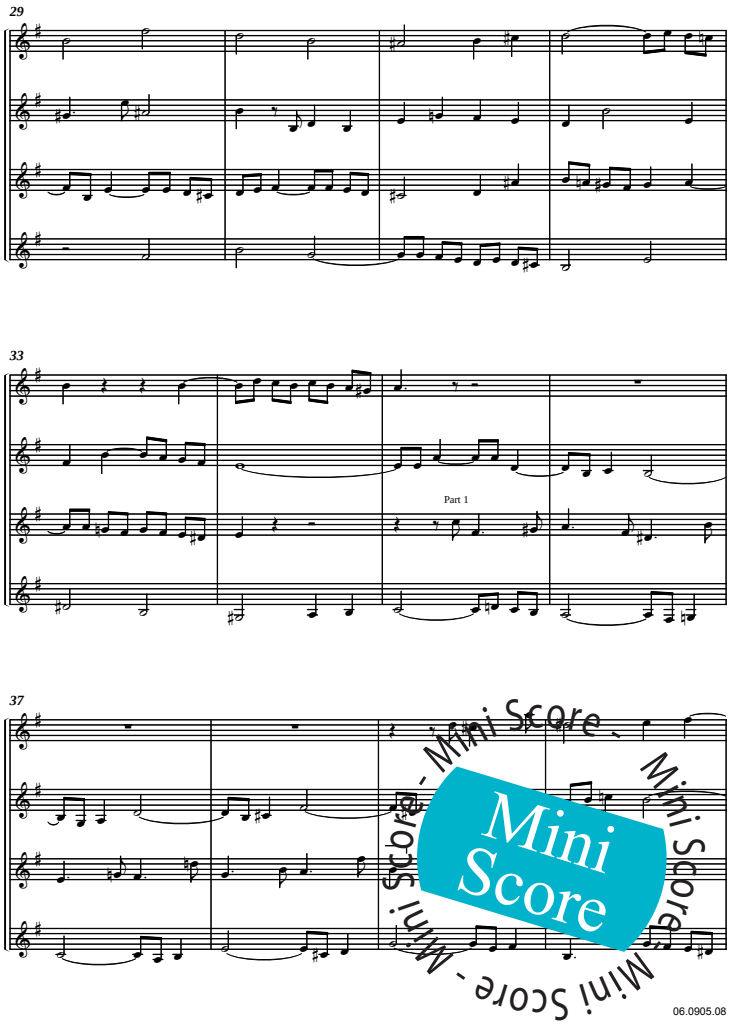
29
33
Part 1
37
Mini Score - Mini Score - Mini Score - Mini Score
Mini Score
06.0905.08

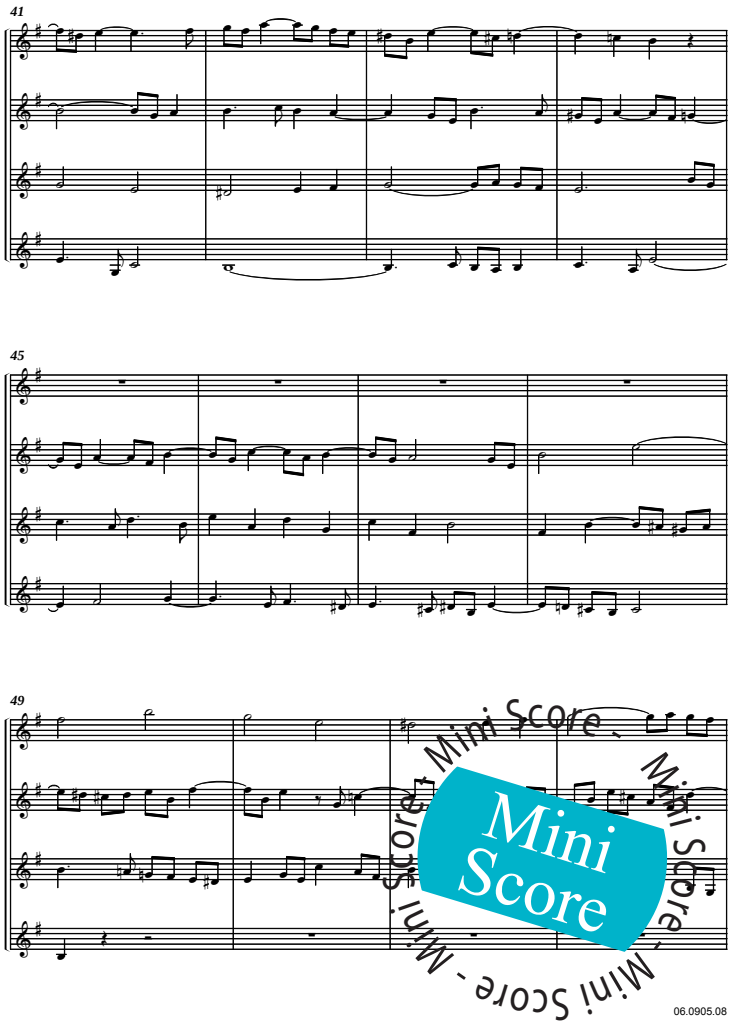
41
45
49
Mini Score - Mini Score - Mini Score - Mini Score
Mini Score
06.0905.08

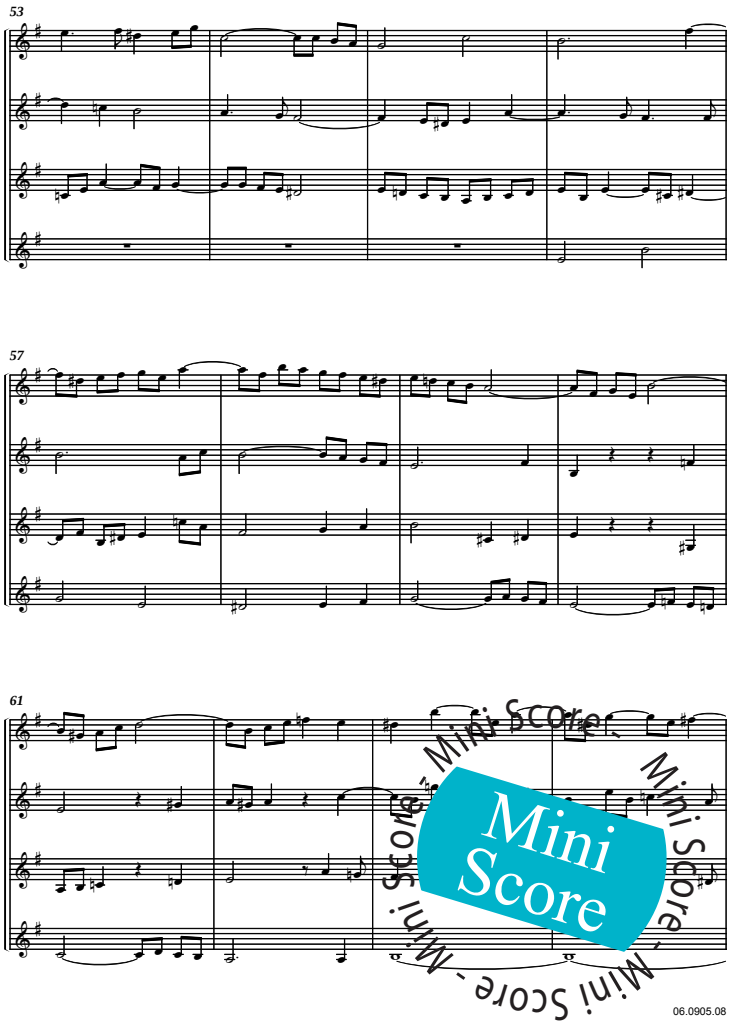
53
57
61
Mini Score - Mini Score - Mini Score - Mini Score
Mini Score
06.0905.08

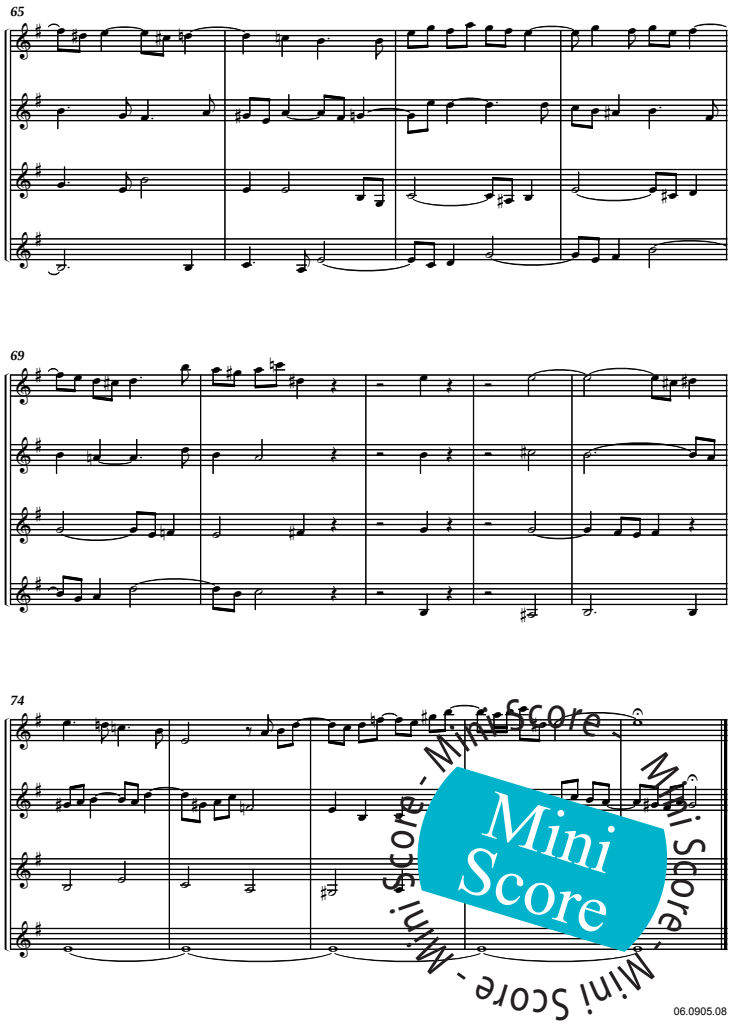

Contrapunctus II

from "Die Kunst der Fuge" (BWV 1080)

Fuga a 4 voci

J. S. Bach
arr. Lorenzo Bocci

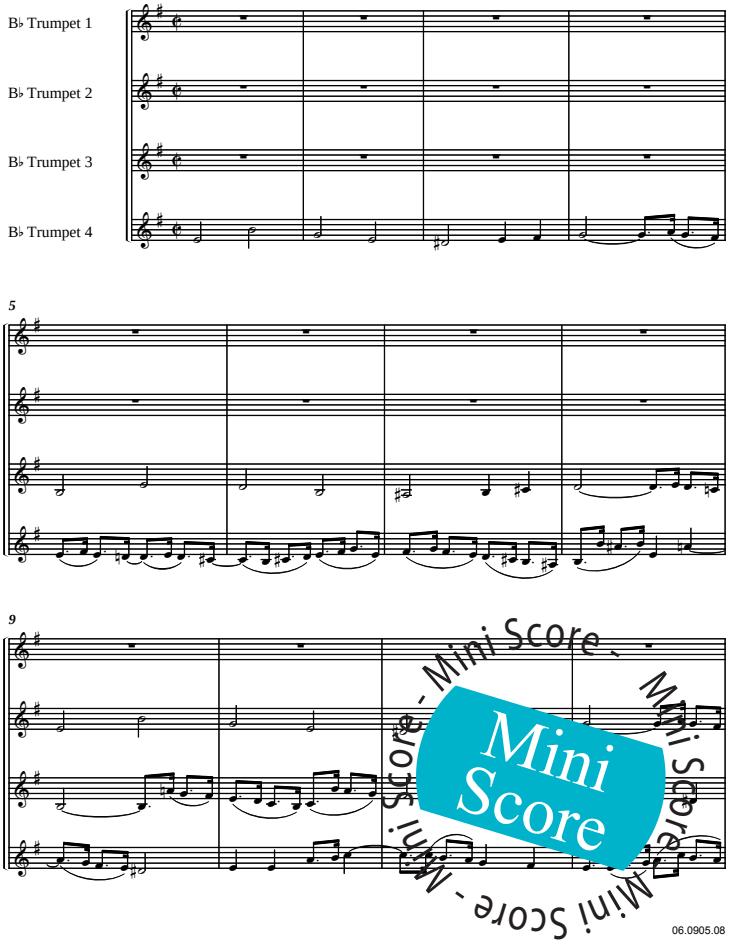

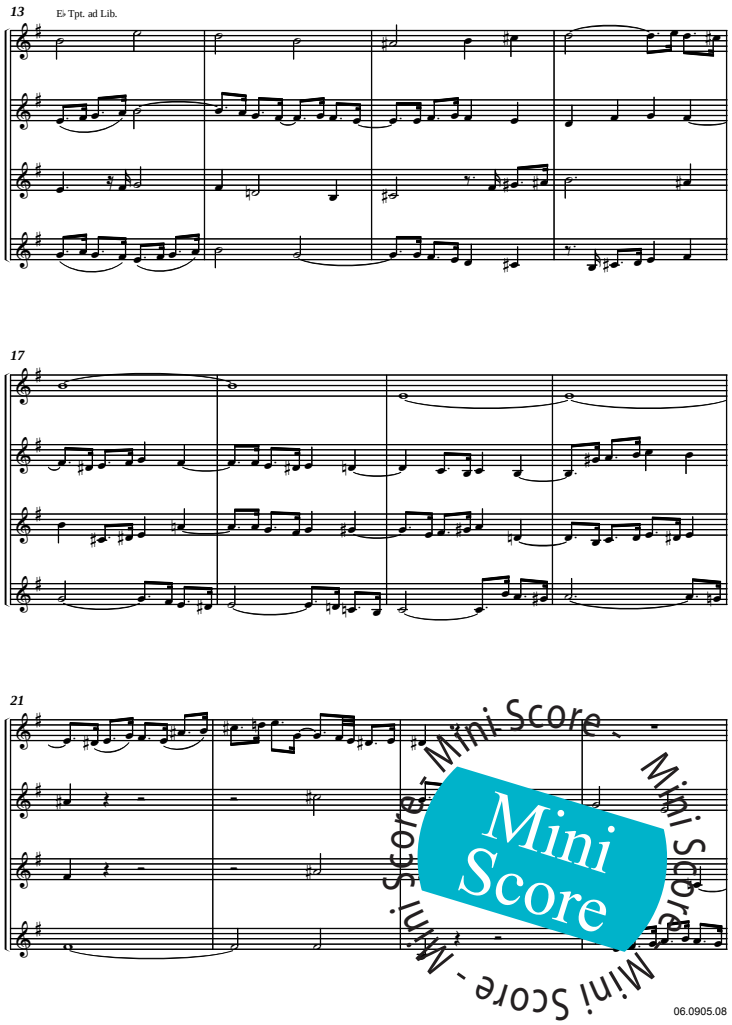

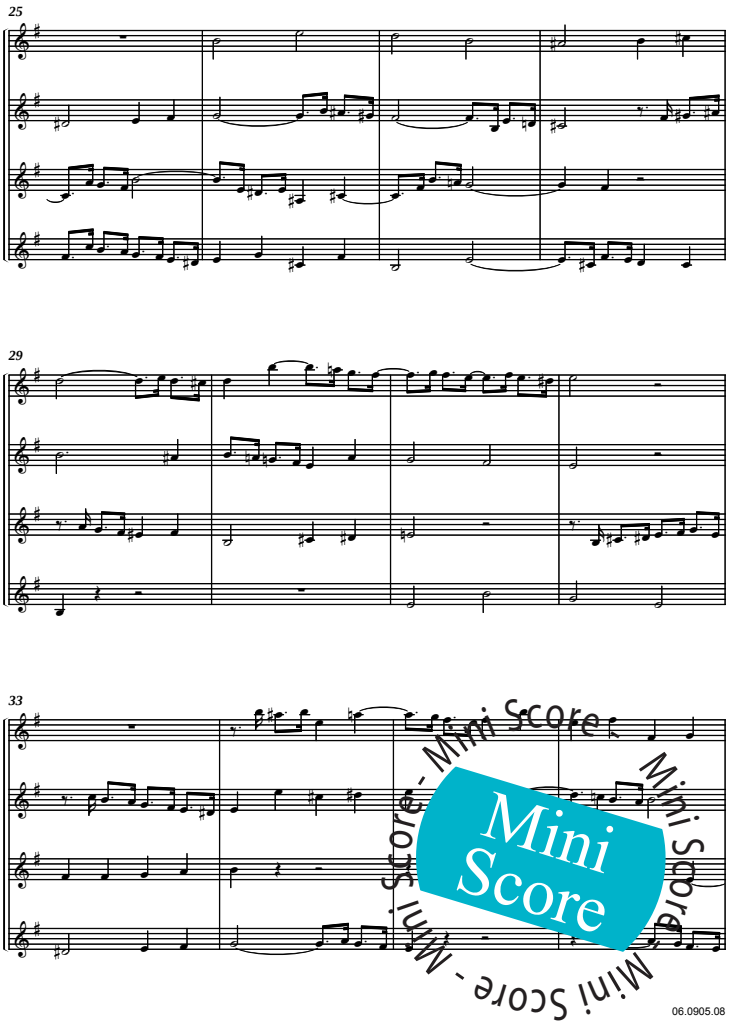

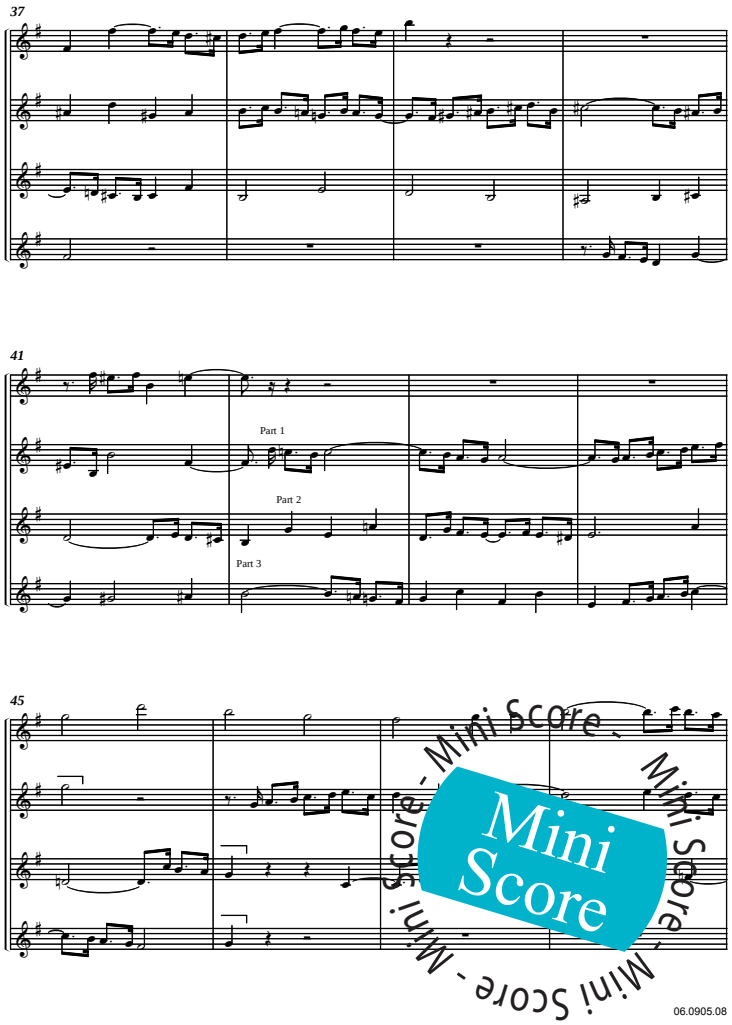

Mini Score - Mini Score - Mini Score - Mini Score - Mini Score

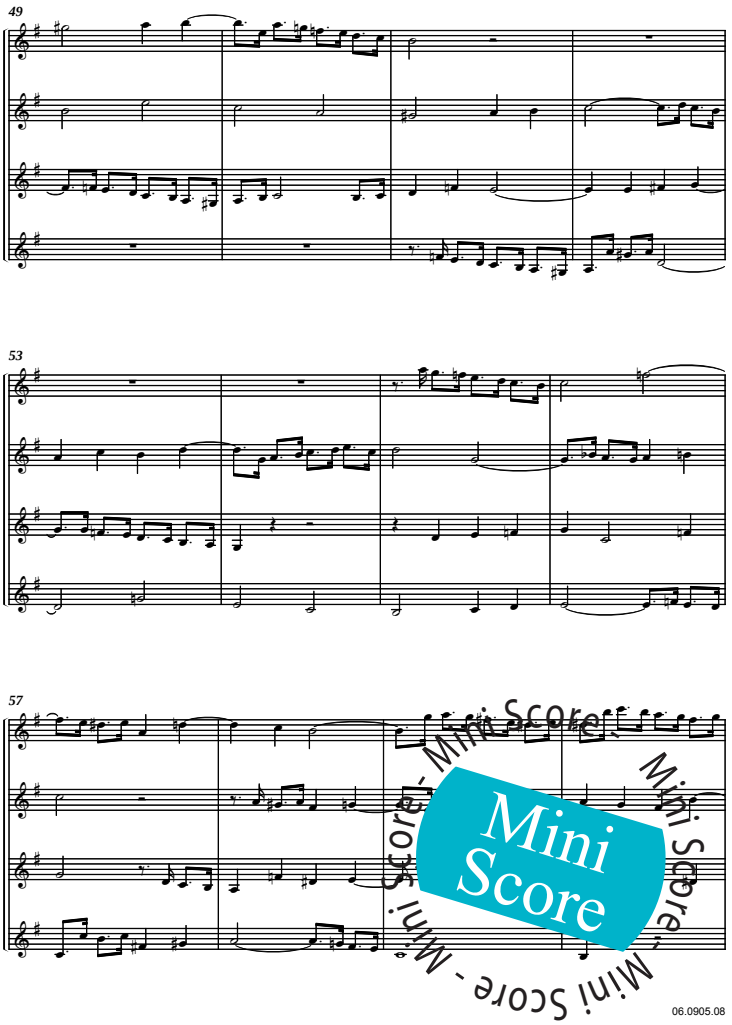

Mini Score - Mini Score - Mini Score - Mini Score - Mini Score

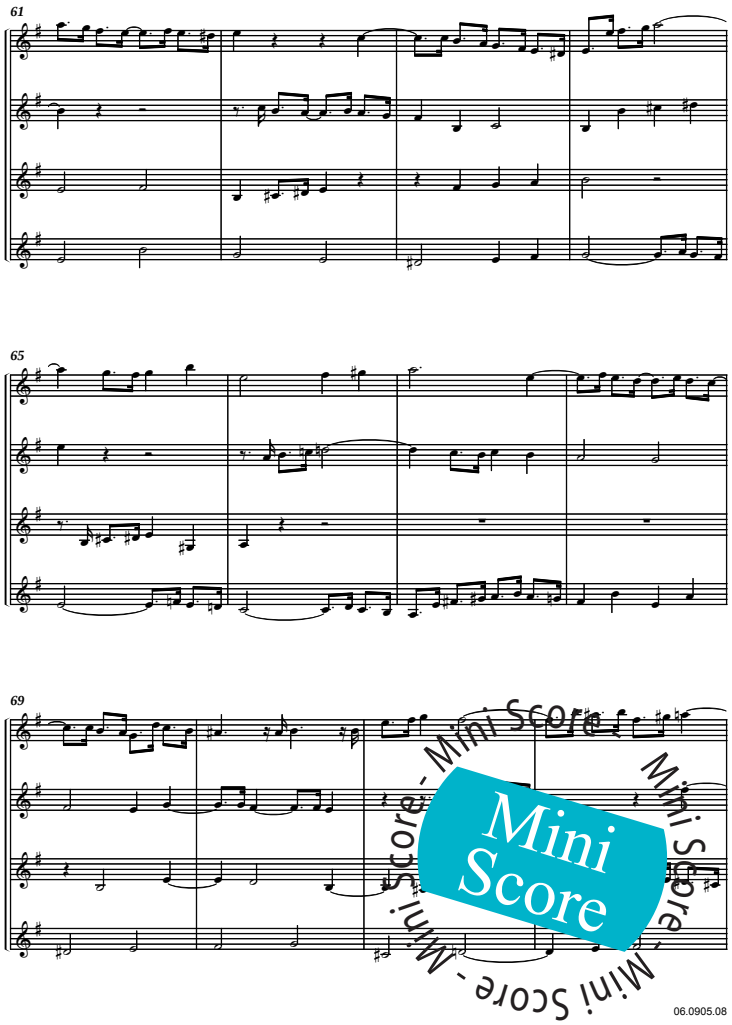

Mini Score - Mini Score - Mini Score - Mini Score - Mini Score

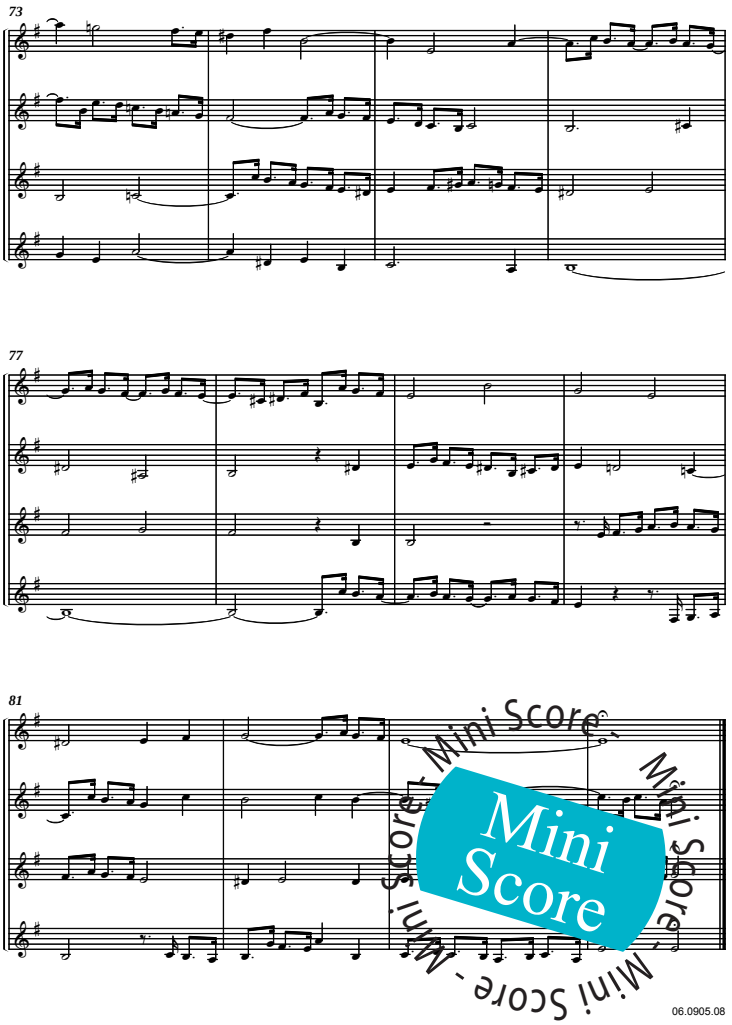

Mini Score - Mini Score - Mini Score - Mini Score - Mini Score

Contrapunctus III

from "Die Kunst der Fuge" (BWV 1080)

Fuga a 4 voci

J. S. Bach
arr. Lorenzo Bocci

B♭ Trumpet 1

B♭ Trumpet 2

B♭ Trumpet 3

B♭ Trumpet 4

5

9

E♭ Tpt. or B♭ Picc. Tpt. ad Lib.

Part 2

Mini Score - Mini Score - Mini Score - Mini Score

13

17

Part 2

21

Mini Score - Mini Score - Mini Score - Mini Score

25

Part 2

tr

tr

29

33

Mini Score - Mini Score - Mini Score - Mini Score

37

41

45

Part 2

Part 3

Mini Score - Mini Score - Mini Score - Mini Score

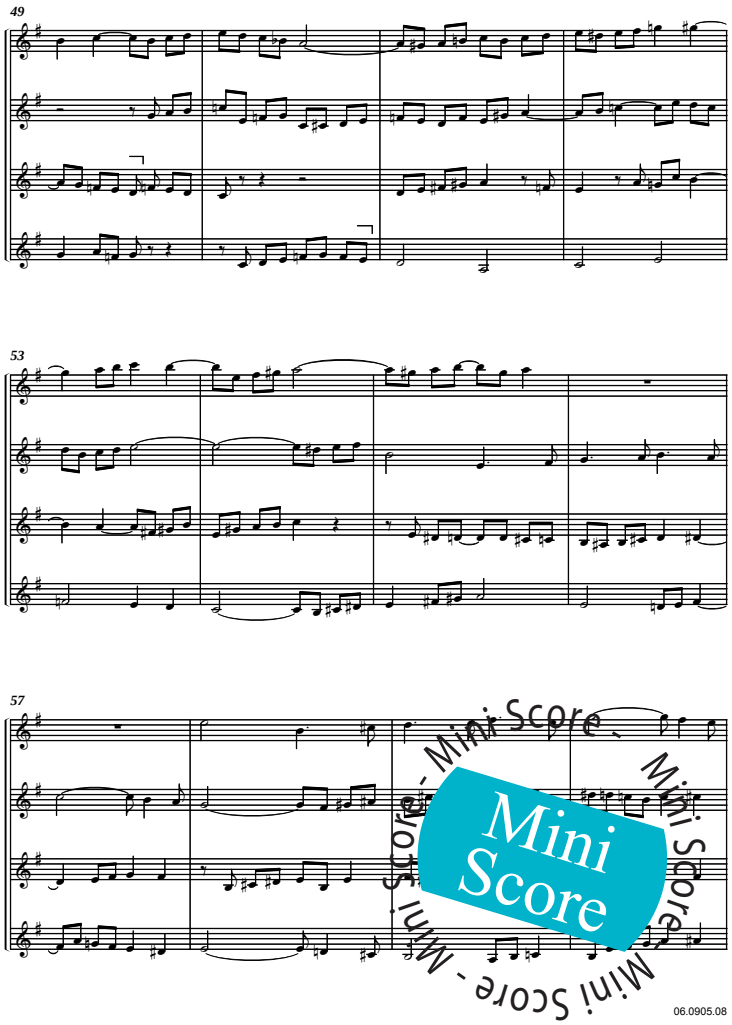

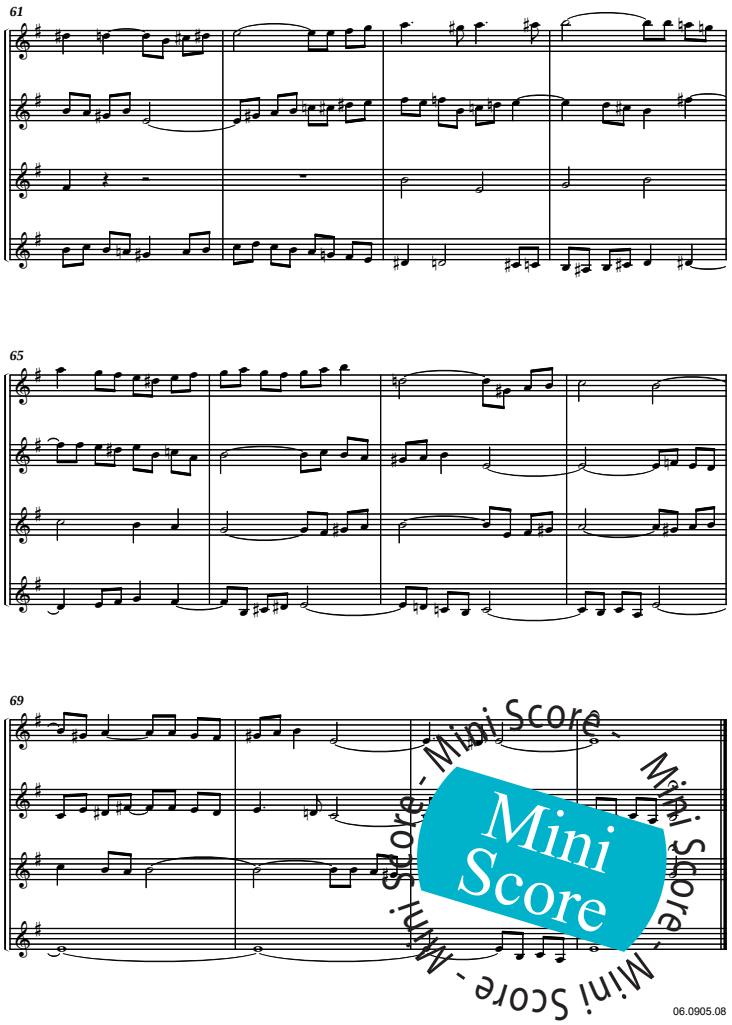

Contrapunctus IV

from "Die Kunst der Fuge" (BWV 1080)

Fuga a 4 voci

J. S. Bach

arr. Lorenzo Bocci

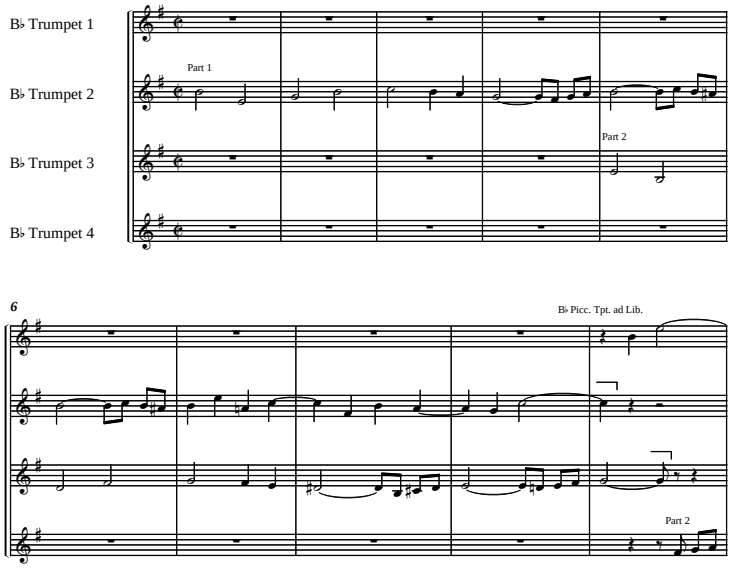

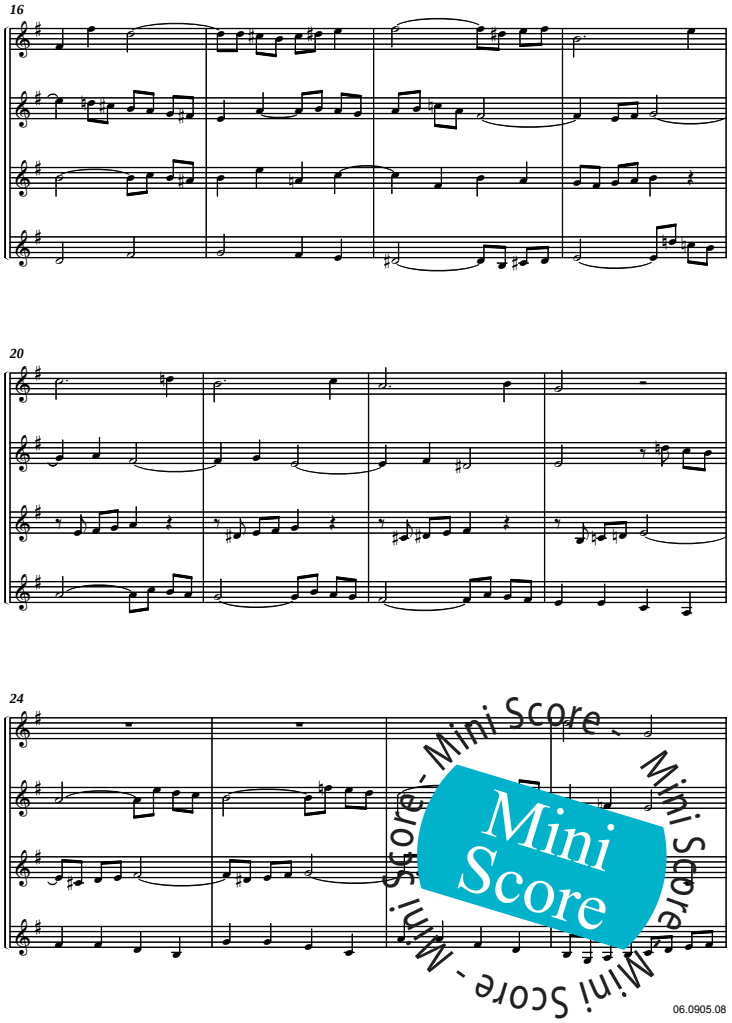

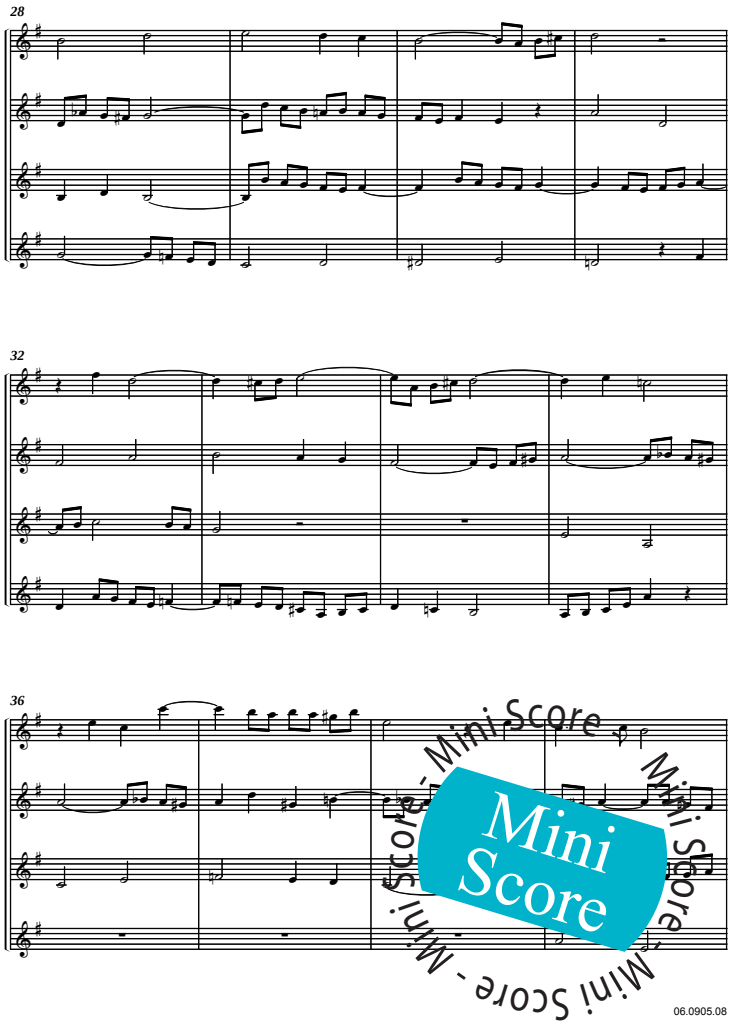
28
32
36
Mini Score - Mini Score - Mini Score - Mini Score
Mini Score

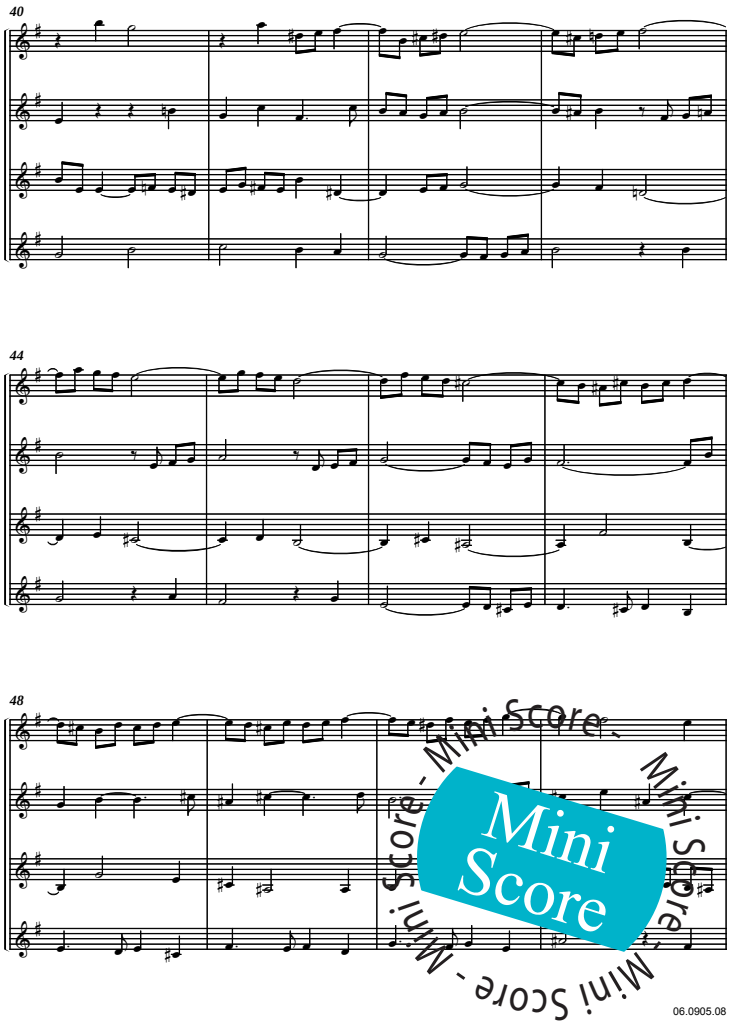
40
44
48
Mini Score - Mini Score - Mini Score - Mini Score
Mini Score

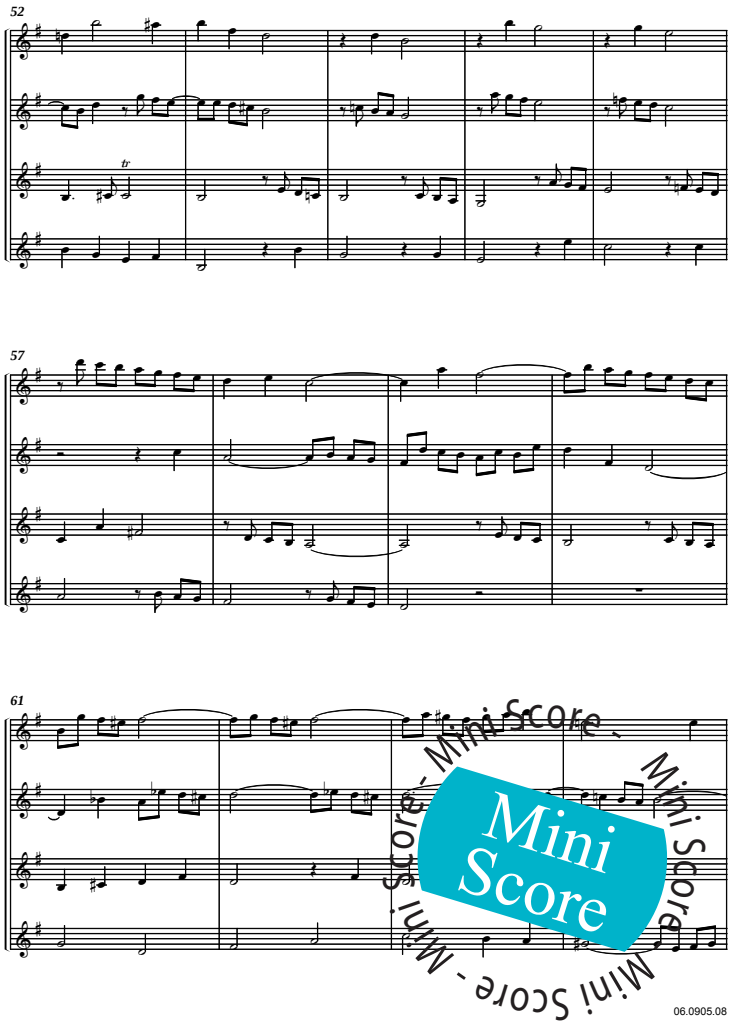
52
tr
57
61
Mini Score - Mini Score - Mini Score - Mini Score
Mini Score

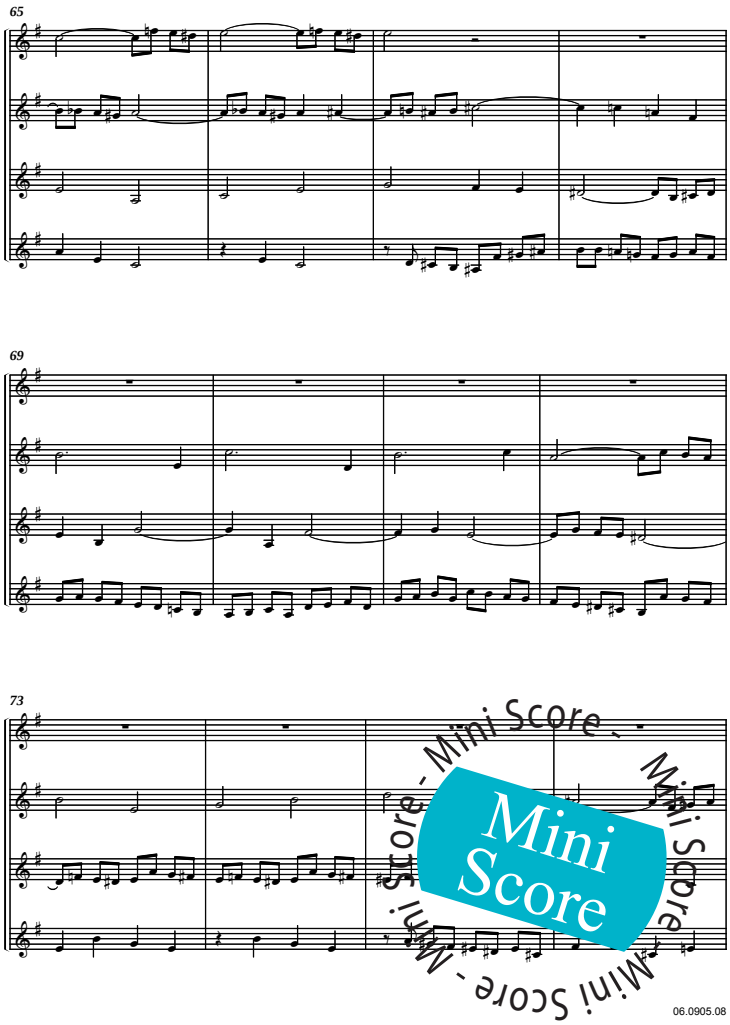
65
69
73
Mini Score - Mini Score - Mini Score - Mini Score
Mini Score

77

81

85

Mini Score - Mini Score - Mini Score - Mini Score - Mini Score

89

93

97

Mini Score - Mini Score - Mini Score - Mini Score - Mini Score

101

tr

106

110

Mini Score - Mini Score - Mini Score - Mini Score - Mini Score

114

118

122

Mini Score - Mini Score - Mini Score - Mini Score - Mini Score

126

130

134

Mini Score - Mini Score - Mini Score - Mini Score

Contrapunctus V

from "Die Kunst der Fuge" (BWV 1080)

Fuga a 4 voci

J. S. Bach
arr. Lorenzo Bocci

B♭ Trumpet 1

B♭ Trumpet 2

B♭ Trumpet 3

B♭ Trumpet 4

5

E♭ Tpt. or B♭ Picc. Tpt. ad Lib.

10

Mini Score - Mini Score - Mini Score - Mini Score

15

Part 2

20

24

Mini Score - Mini Score - Mini Score - Mini Score

28

33

38

Mini Score - Mini Score - Mini Score - Mini Score

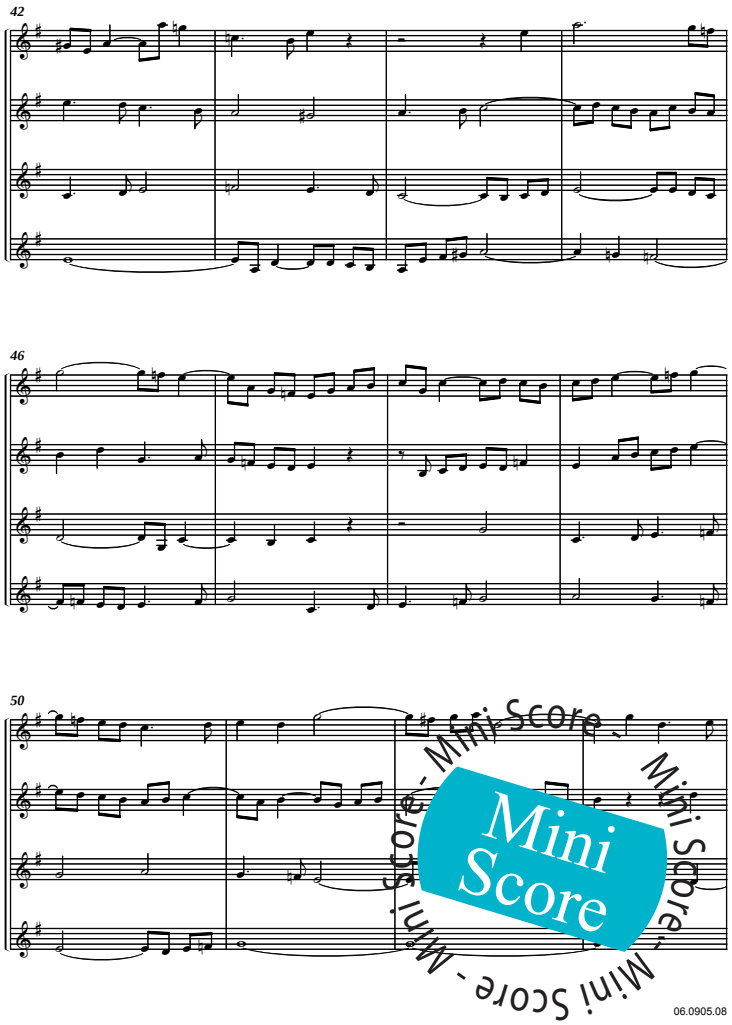
42
46
50
Mini Score - Mini Score - Mini Score - Mini Score
Mini Score
06.0905.08

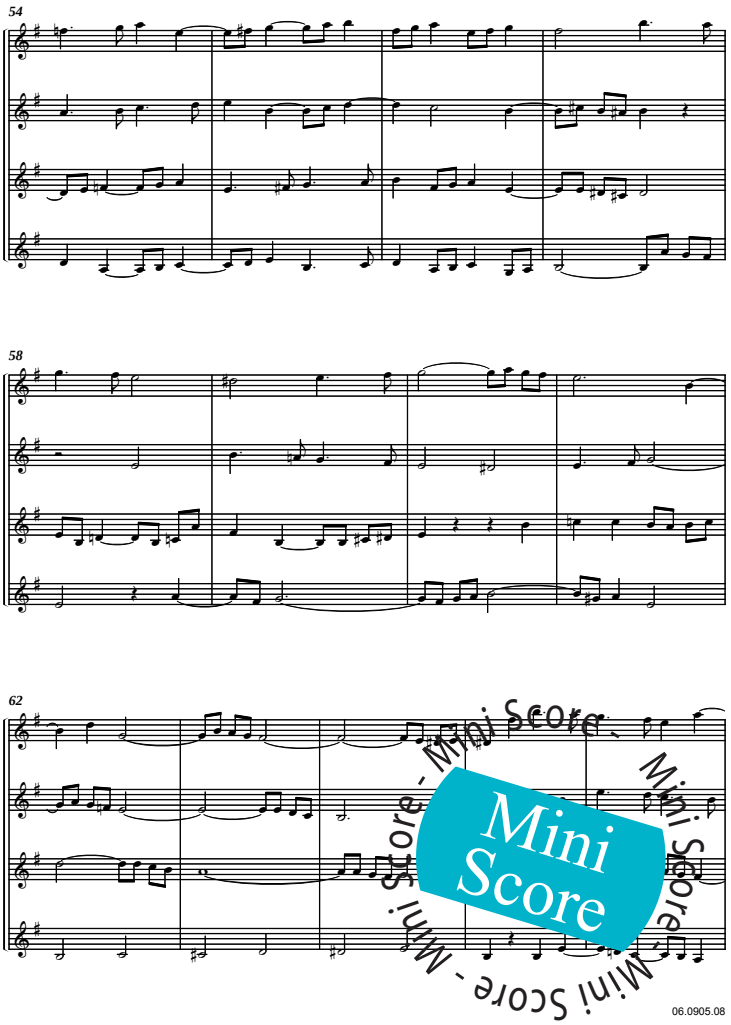
54
58
62
Mini Score - Mini Score - Mini Score - Mini Score
Mini Score
06.0905.08

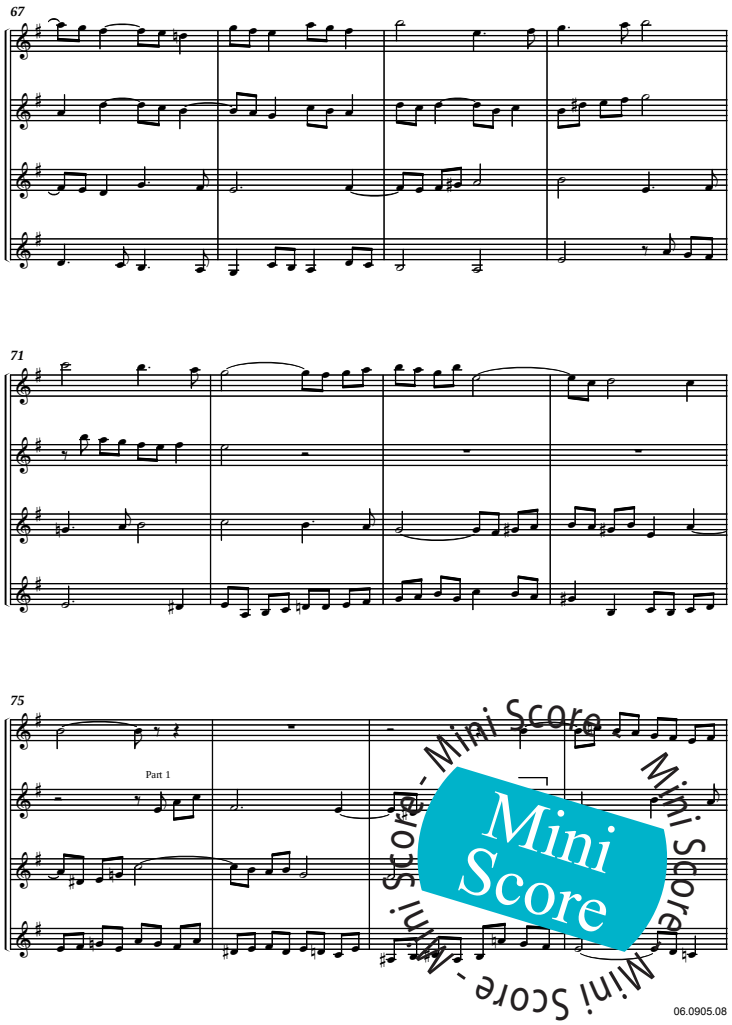
67
71
75
Part 1
Mini Score - Mini Score - Mini Score - Mini Score
Mini Score
06.0905.08

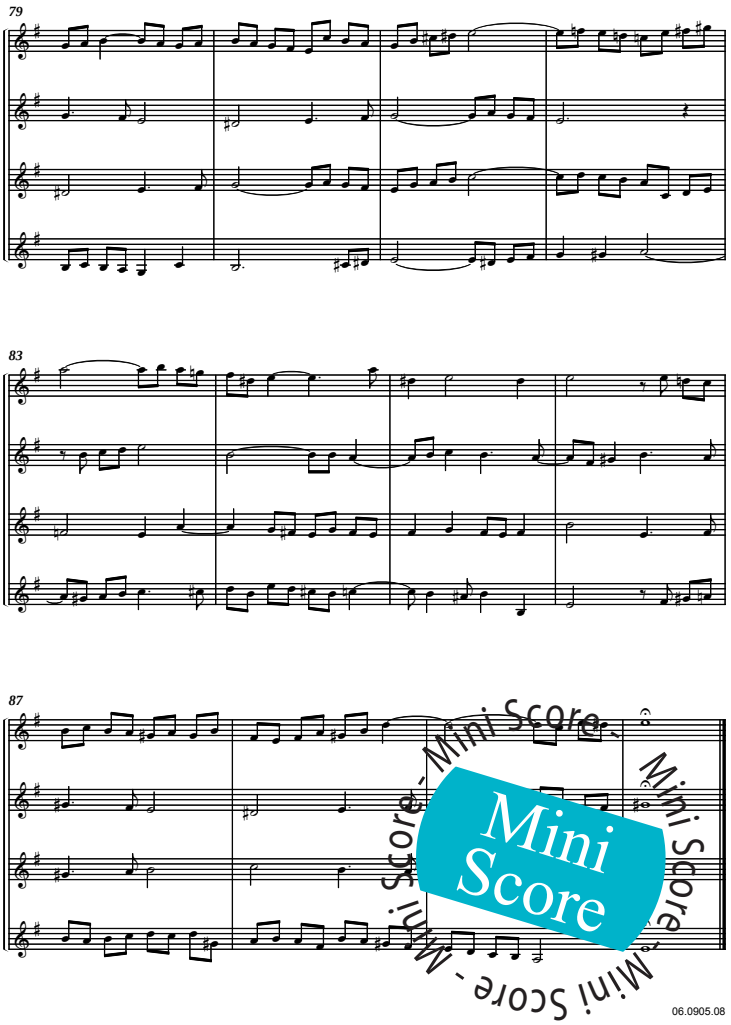
79
83
87
Mini Score - Mini Score - Mini Score - Mini Score
Mini Score
06.0905.08

Contrapunctus VI

from "Die Kunst der Fuge" (BWV 1080)

Fuga a 4 voci in stile francese

J. S. Bach
arr. Lorenzo Bocci

E♭ Tpt. or B♭ Picc. Tpt. ad Lib.

B♭ Trumpet 1

B♭ Trumpet 2

B♭ Trumpet 3

B♭ Trumpet 4

4

7

Mini Score - Mini Score - Mini Score

10

Part 3

13

15

Mini Score - Mini Score - Mini Score

18

21

24

Mini Score - Mini Score - Mini Score

27

Part 4

30

33

Mini Score - Mini Score - Mini Score

36

Part 4

39

tr

42

Part 1

Part 2

tr

Mini Score - Mini Score - Mini Score - Mini Score - Mini Score

45

Part 4

48

51

Mini Score - Mini Score - Mini Score - Mini Score - Mini Score

53

Part 3

55

Part 1

Part 2

58

Part 3

Mini Score - Mini Score - Mini Score - Mini Score - Mini Score

61

Part 4

64

67

Mini Score - Mini Score - Mini Score - Mini Score - Mini Score

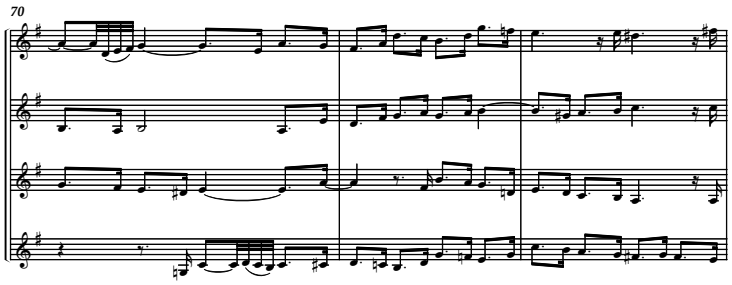

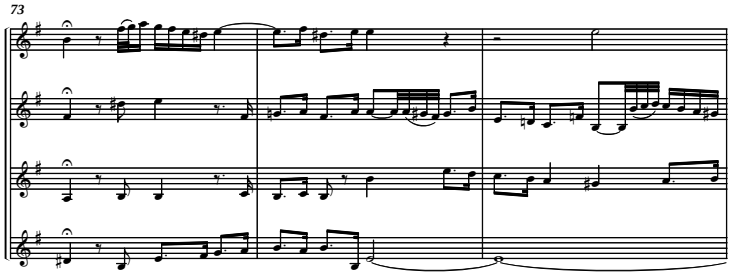

Mini Score - Mini Score - Mini Score

Contrapunctus VII

from "Die Kunst der Fuge" (BWV 1080)

Fuga a 4 per Augmentationem et Diminutionem

J. S. Bach
arr. Lorenzo Bocci

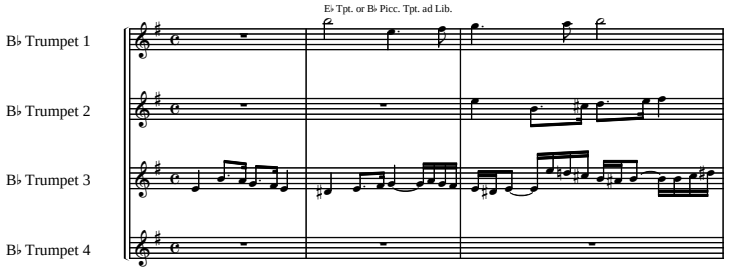

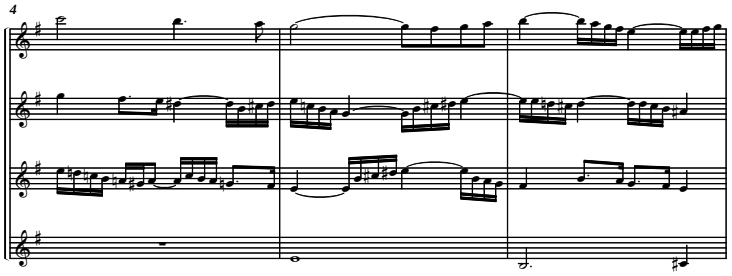

Mini Score - Mini Score - Mini Score

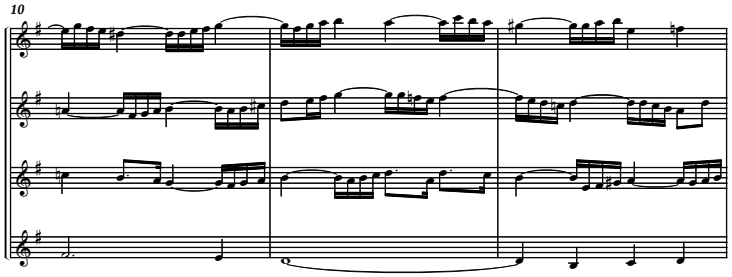

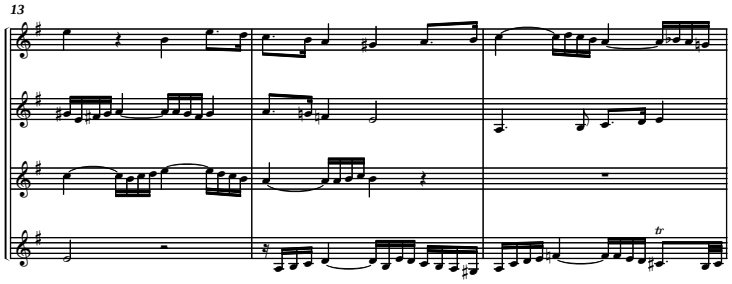

Mini Score - Mini Score - Mini Score

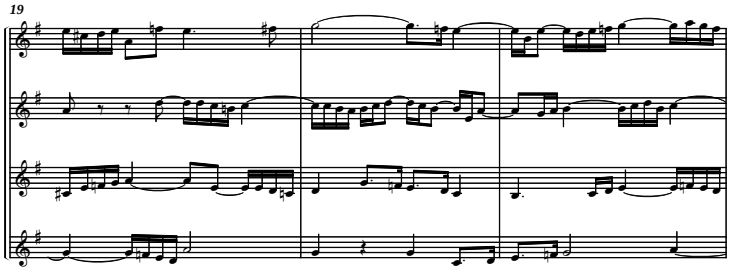

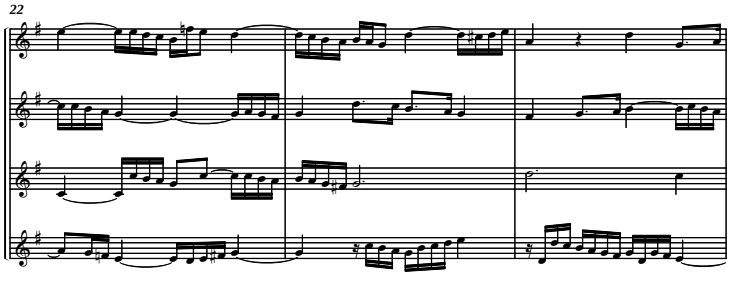

Mini Score - Mini Score - Mini Score

28

31

Part 1

34

Mini Score - Mini Score - Mini Score - Mini Score - Mini Score

37

40

43

Mini Score - Mini Score - Mini Score - Mini Score - Mini Score

46

49

52

Mini Score - Mini Score - Mini Score - Mini Score - Mini Score

55

58

60

Part 3

Mini Score - Mini Score - Mini Score - Mini Score - Mini Score

Contrapunctus VIII

from "Die Kunst der Fuge" (BWV 1080)

Fuga a 3 voci

J. S. Bach
arr. Lorenzo Bocci

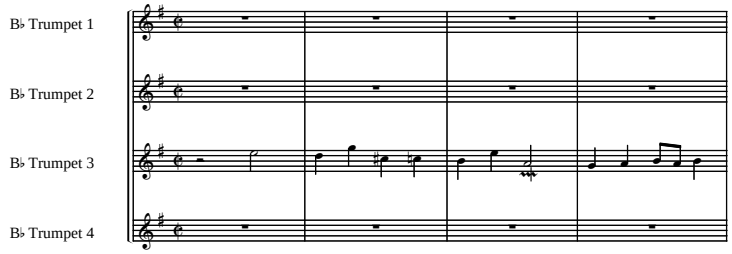

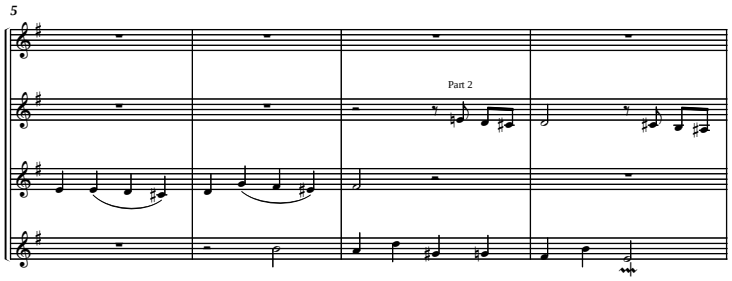

Mini Score - Mini Score - Mini Score - Mini Score
Mini Score

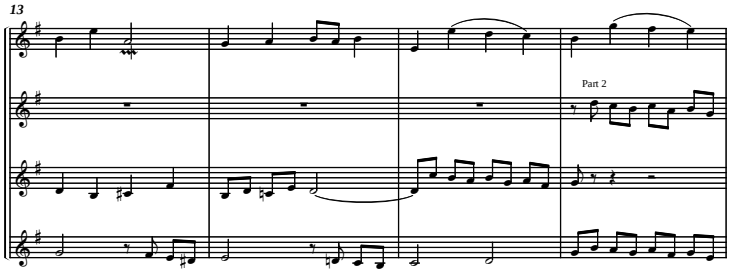

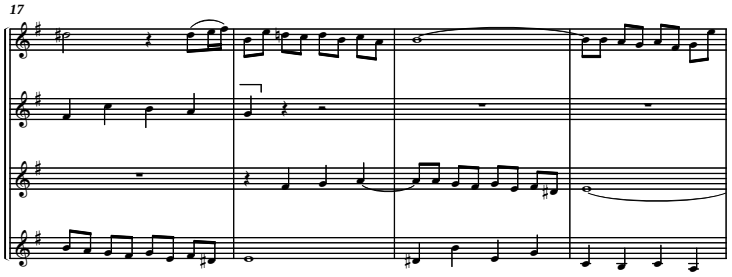

Mini Score - Mini Score - Mini Score - Mini Score
Mini Score

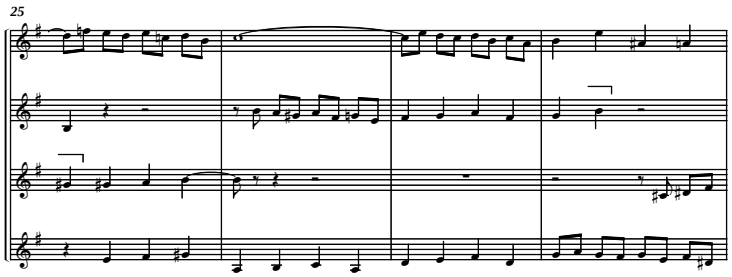

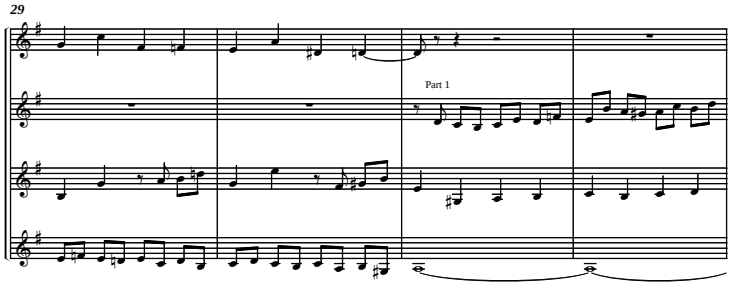

Mini Score - Mini Score - Mini Score - Mini Score
Mini Score

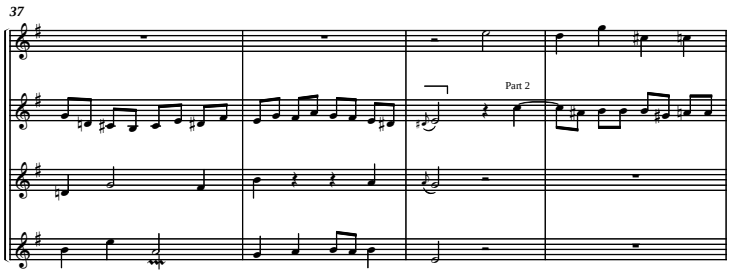

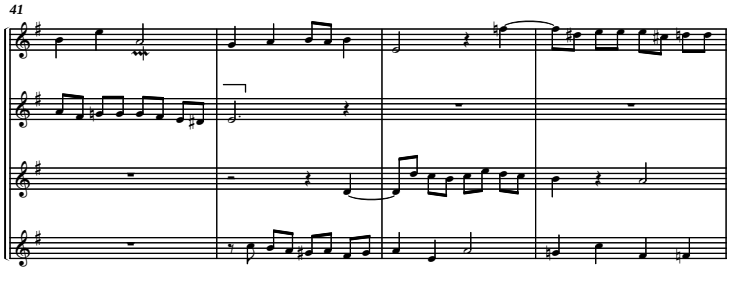

Mini Score - Mini Score - Mini Score - Mini Score
Mini Score

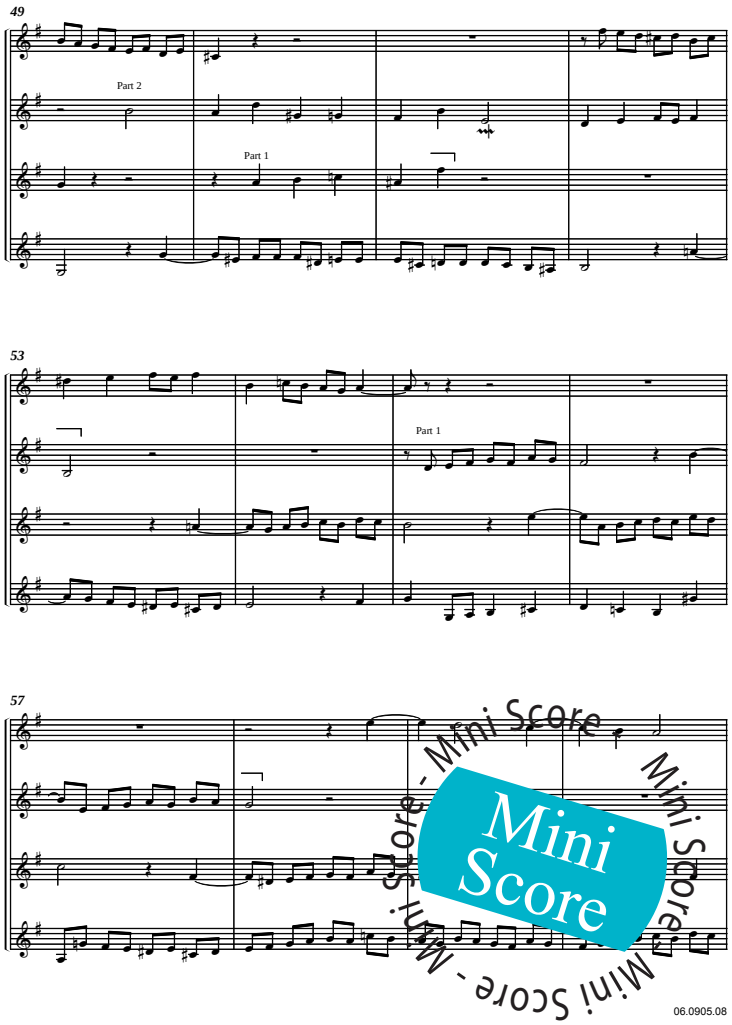

Mini Score - Mini Score - Mini Score - Mini Score - Mini Score

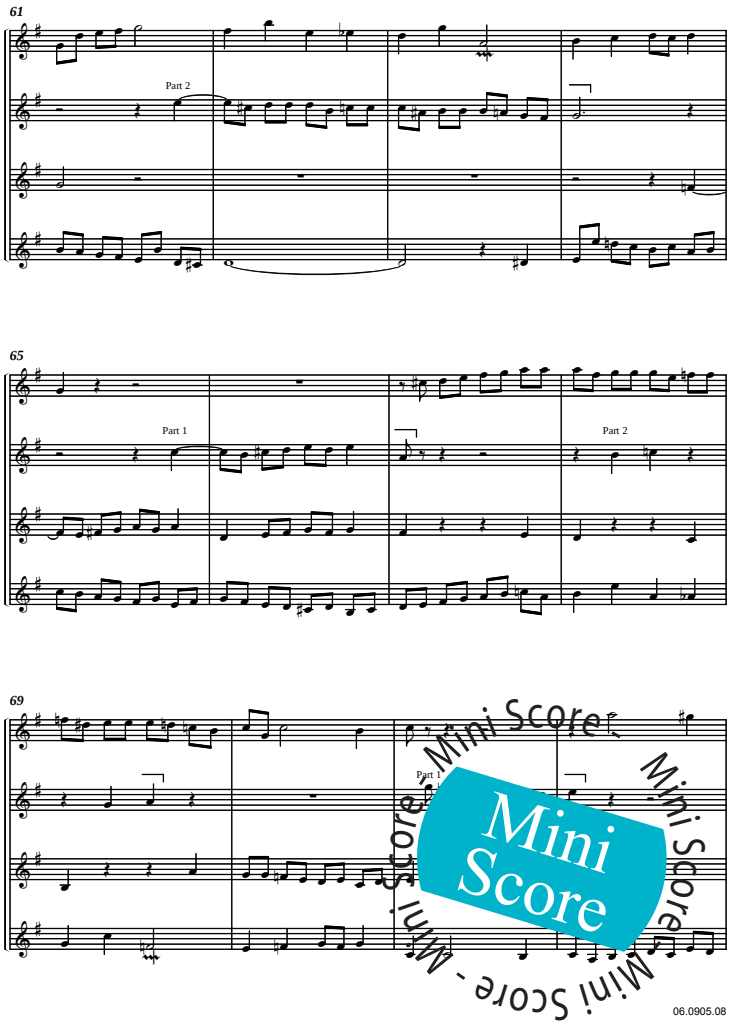

Mini Score - Mini Score - Mini Score - Mini Score - Mini Score

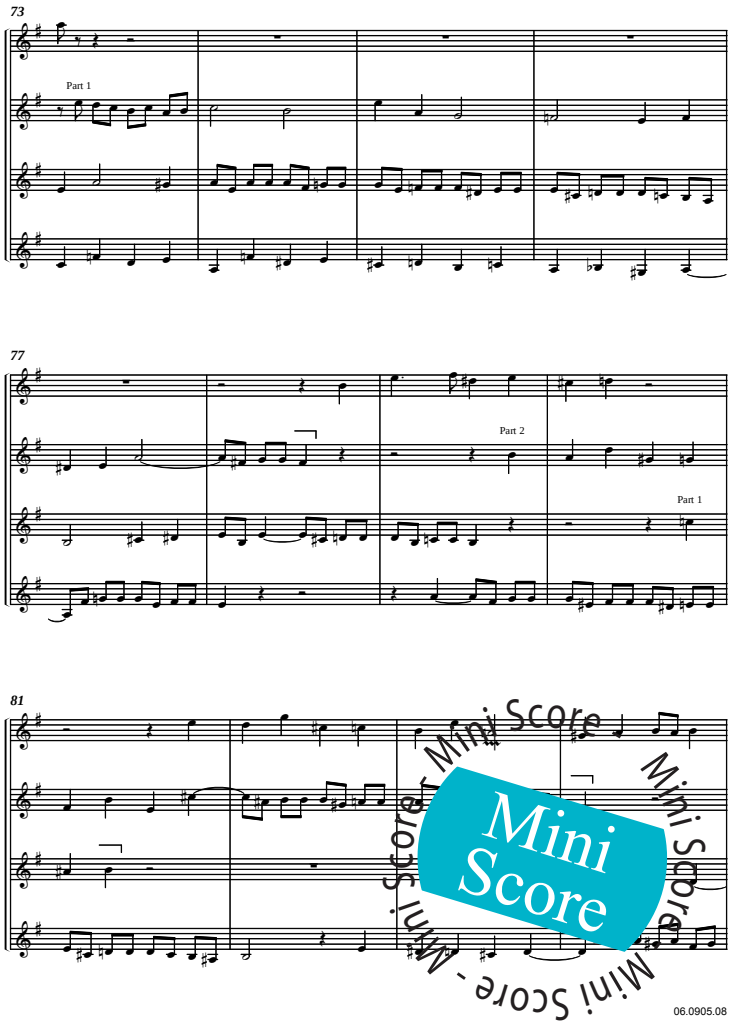

Mini Score - Mini Score - Mini Score - Mini Score - Mini Score

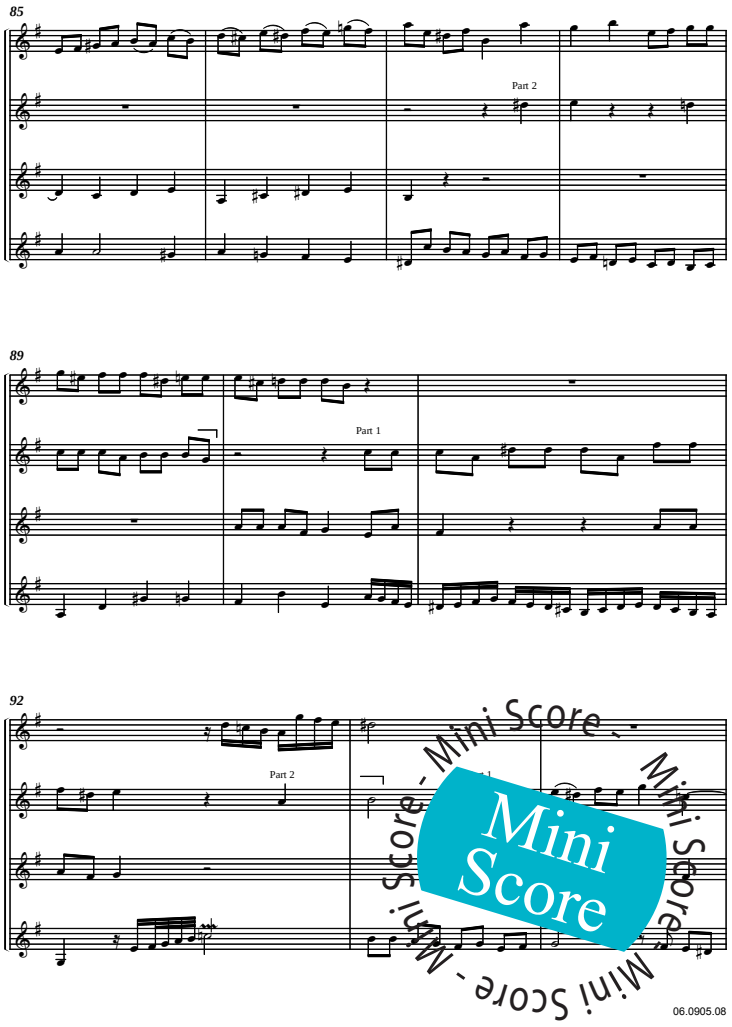

Mini Score - Mini Score - Mini Score - Mini Score - Mini Score

95

Part 2

99

Part 3

103

Mini Score - Mini Score - Mini Score - Mini Score - Mini Score - Mini Score

107

Part 1

111

Part 2

115

Part 1

Mini Score - Mini Score - Mini Score - Mini Score - Mini Score - Mini Score

119

Part 2

122

Radd. 8va Part 1

126

Part 1

Mini Score - Mini Score - Mini Score - Mini Score - Mini Score - Mini Score

130

134

Part 1

138

Mini Score - Mini Score - Mini Score - Mini Score - Mini Score - Mini Score

142

Part 2

146

Part 2

Part 3

150

Mini Score - Mini Score - Mini Score - Mini Score - Mini Score

154

158

Part 1

162

Mini Score - Mini Score - Mini Score - Mini Score - Mini Score

166

Part 1

170

Part 1

174

Part 2

Mini Score - Mini Score - Mini Score - Mini Score - Mini Score

178

Part 2

181

Radd. 8^{6} Part 1

185

Part 1

Mini Score - Mini Score - Mini Score - Mini Score - Mini Score

Contrapunctus IX

from "Die Kunst der Fuge" (BWV 1080)

Fuga a 4 voci, alla Duodecima

J. S. Bach
arr. Lorenzo Bocci

B♭ Trumpet 1

B♭ Trumpet 2

B♭ Trumpet 3

B♭ Trumpet 4

4

8

E♭ Tpt. or B♭ Picc. Tpt. ad Lib.

Part 2

Mini Score - Mini Score - Mini Score - Mini Score

12

Part 2

16

20

Part 2

Mini Score - Mini Score - Mini Score - Mini Score

24

Part 1

tr

28

32

Mini Score - Mini Score - Mini Score - Mini Score

36

Part 3

40

Part 2

44

Part 1

Part 2

Mini Score - Mini Score - Mini Score - Mini Score

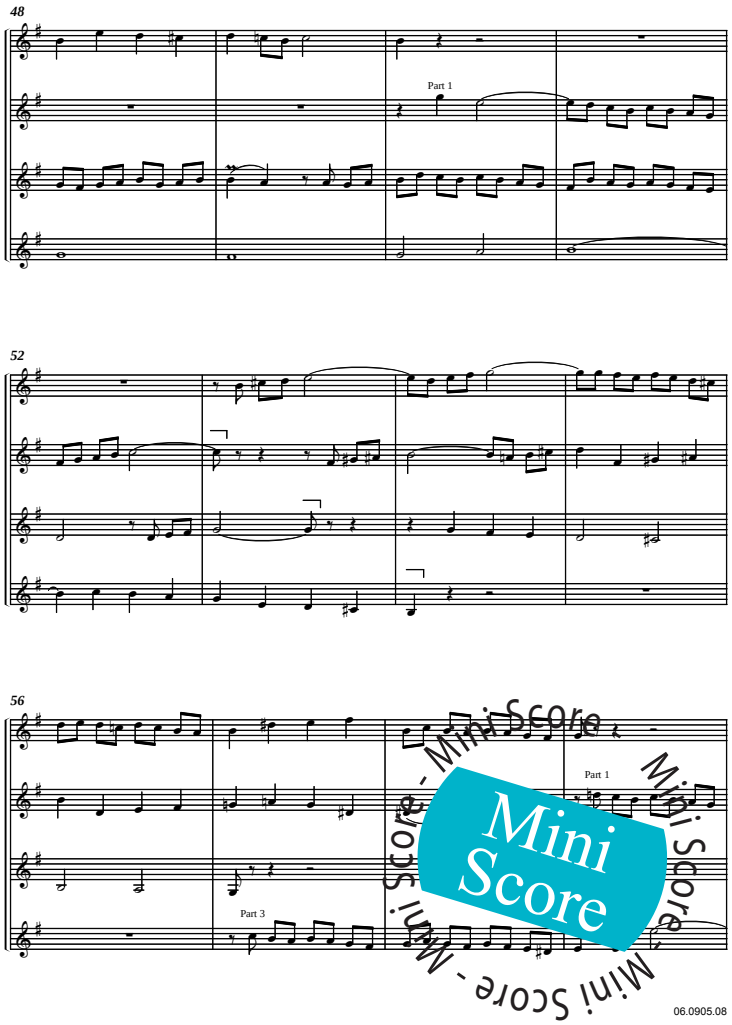

Mini Score - Mini Score - Mini Score - Mini Score - Mini Score

06.0905.08

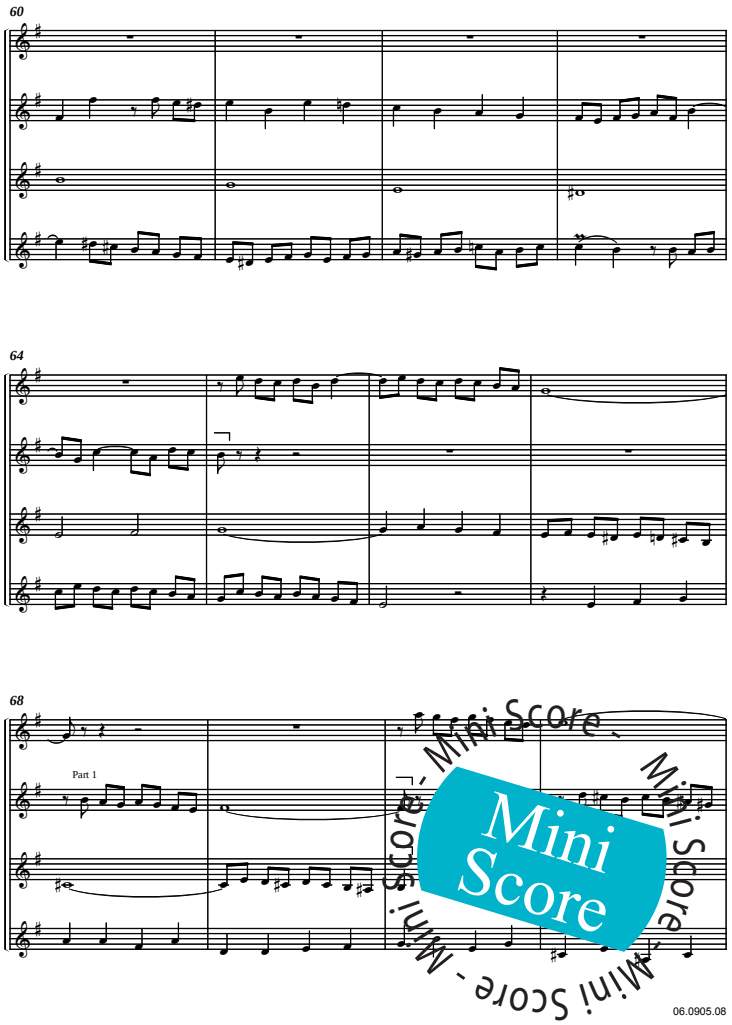

Mini Score - Mini Score - Mini Score - Mini Score - Mini Score

06.0905.08

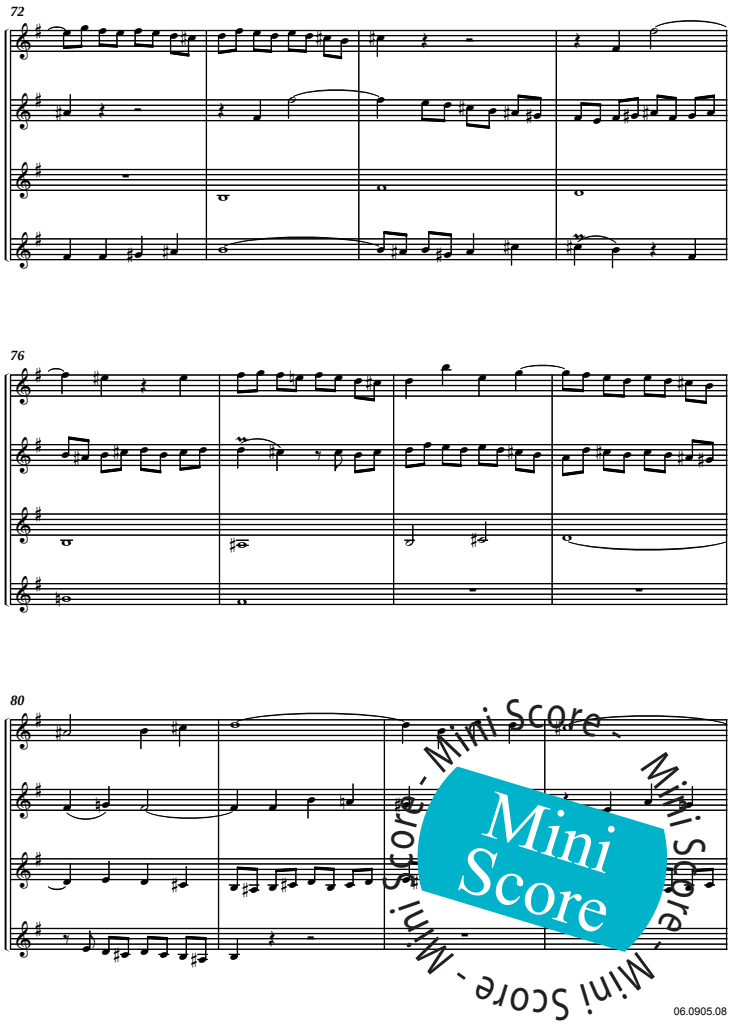

Mini Score - Mini Score - Mini Score - Mini Score - Mini Score

06.0905.08

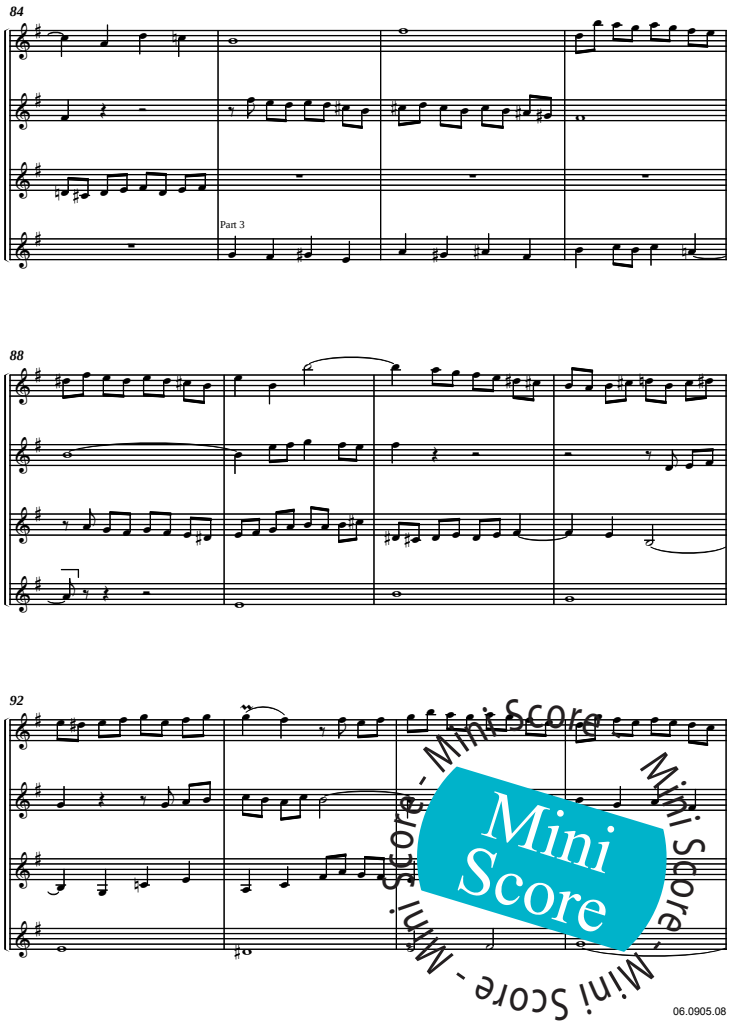

Mini Score - Mini Score - Mini Score - Mini Score - Mini Score

06.0905.08

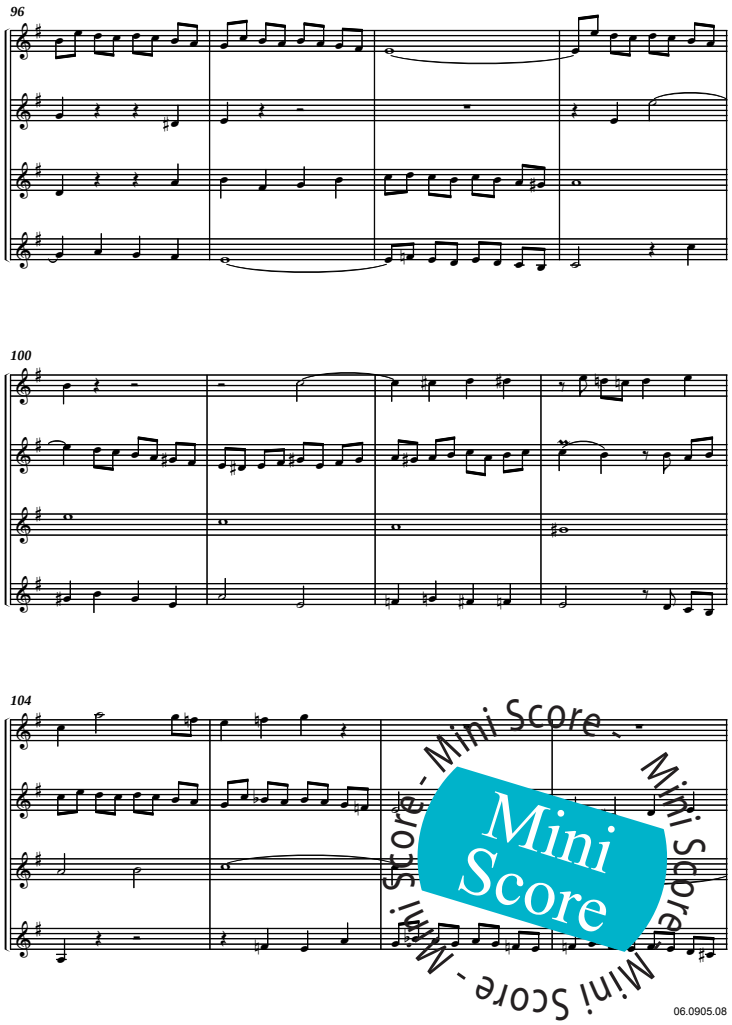

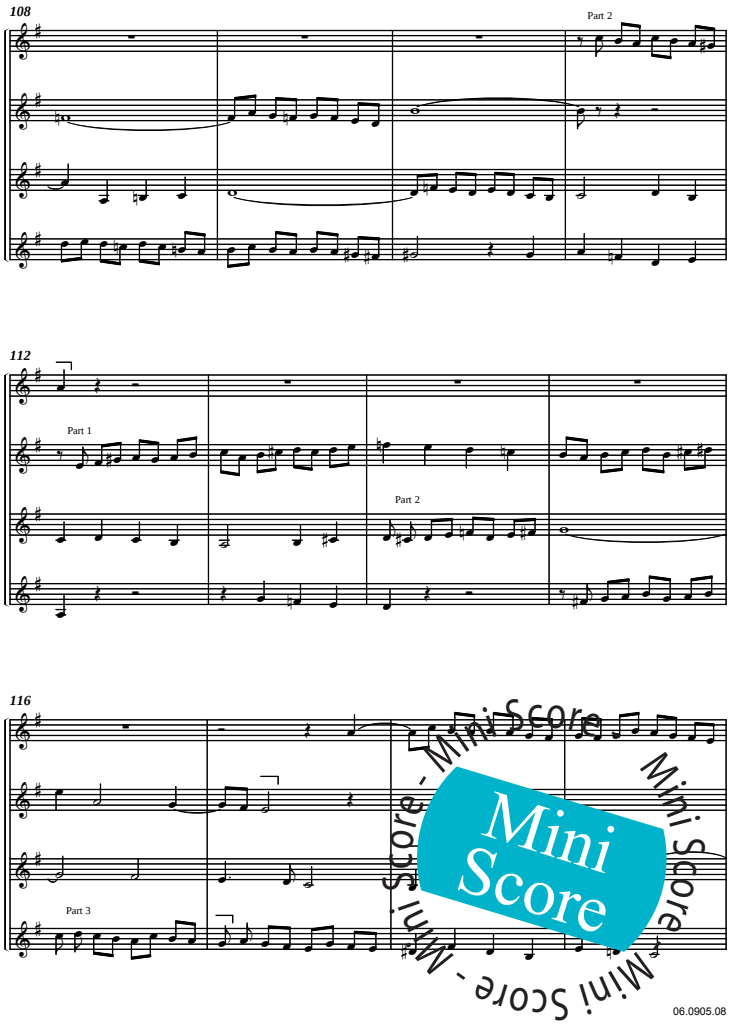

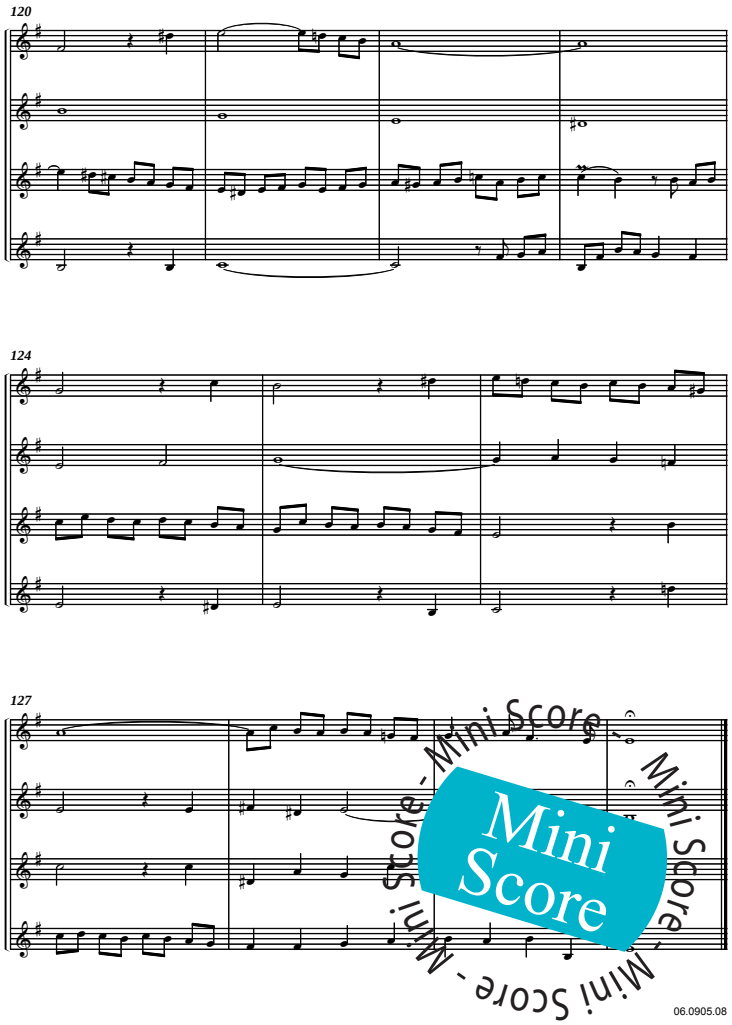

Contrapunctus X

from "Die Kunst der Fuge" (BWV 1080)

Fuga a 4 voci, alla Decima

J. S. Bach

arr. Lorenzo Bocci

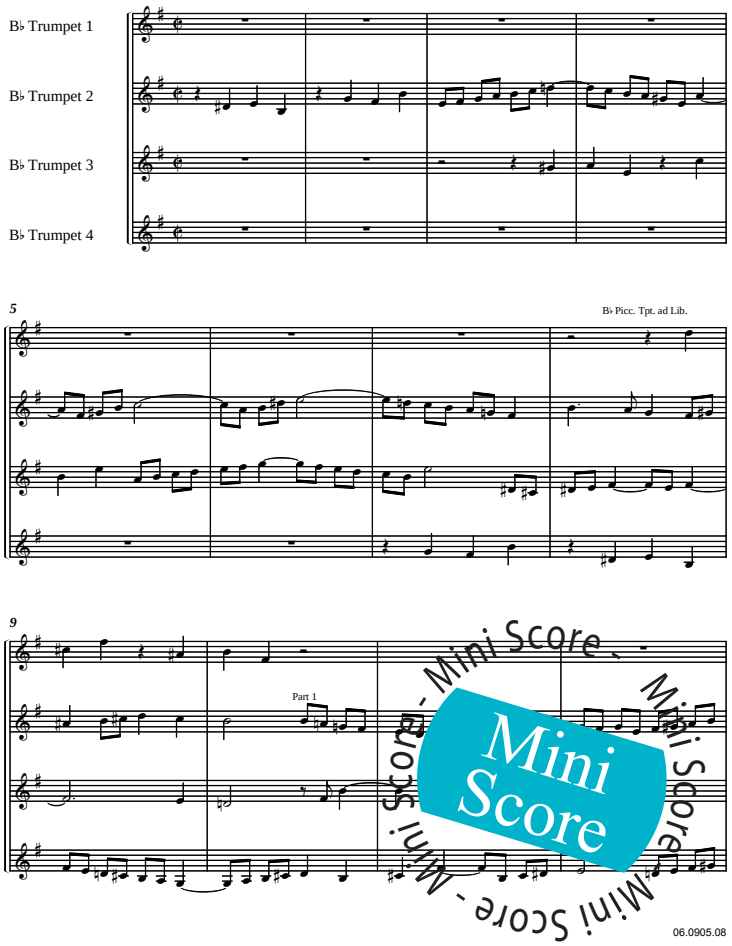

13

17

21

Mini Score - Mini Score - Mini Score - Mini Score - Mini Score

25

29

Part 3

33

Mini Score - Mini Score - Mini Score - Mini Score - Mini Score

37

Part 2

tr

tr

41

Part 1

tr

45

Mini Score - Mini Score - Mini Score - Mini Score - Mini Score

49

53

57

Mini Score - Mini Score - Mini Score - Mini Score - Mini Score

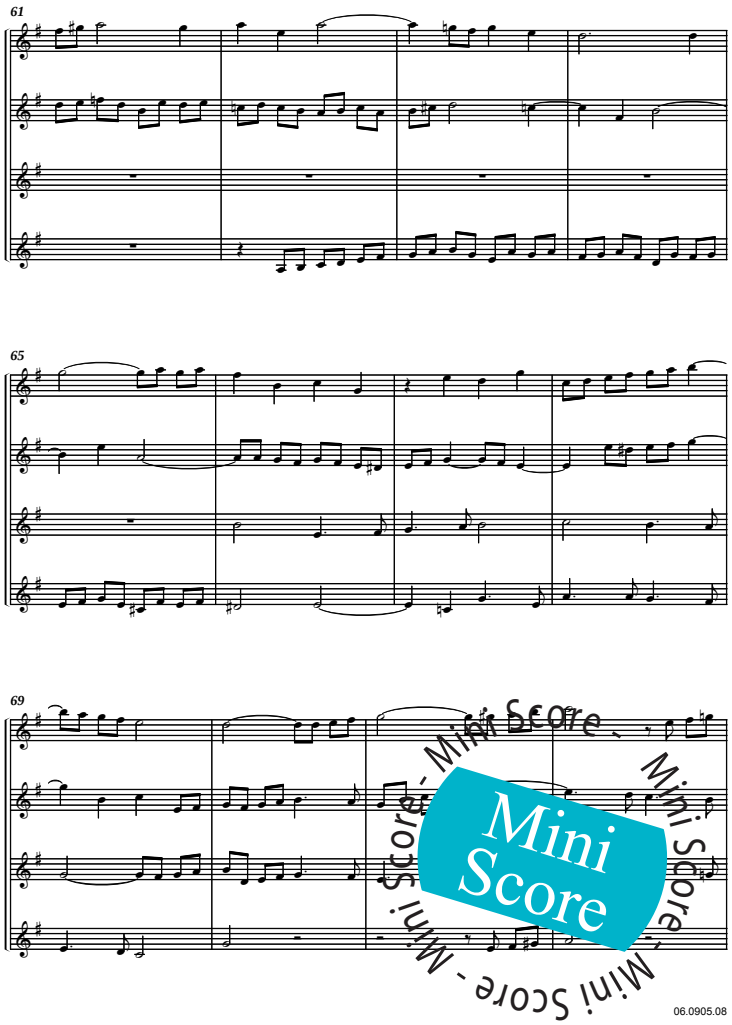

Mini Score - Mini Score - Mini Score - Mini Score - Mini Score - Mini Score

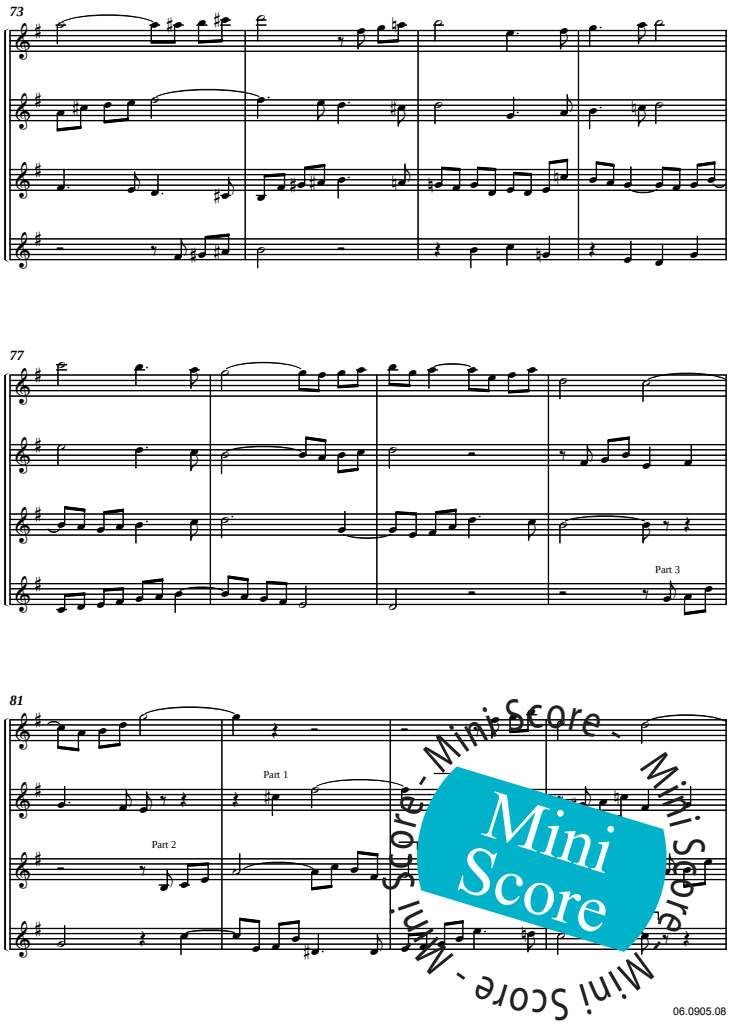

Mini Score - Mini Score - Mini Score - Mini Score - Mini Score - Mini Score

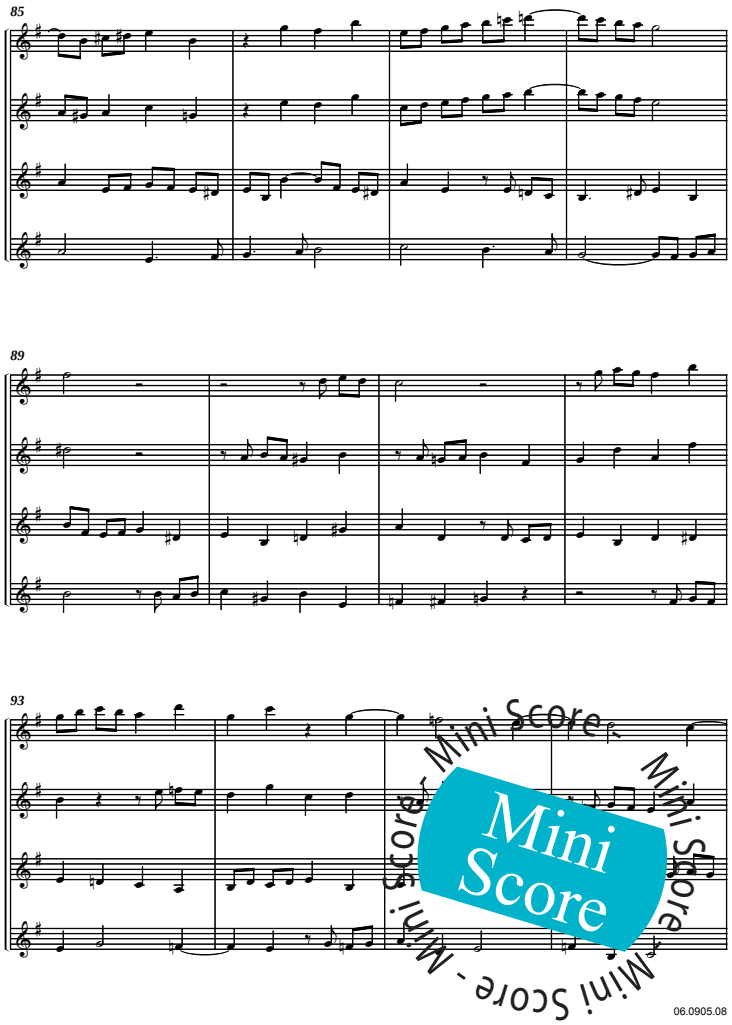

Mini Score - Mini Score - Mini Score - Mini Score - Mini Score - Mini Score

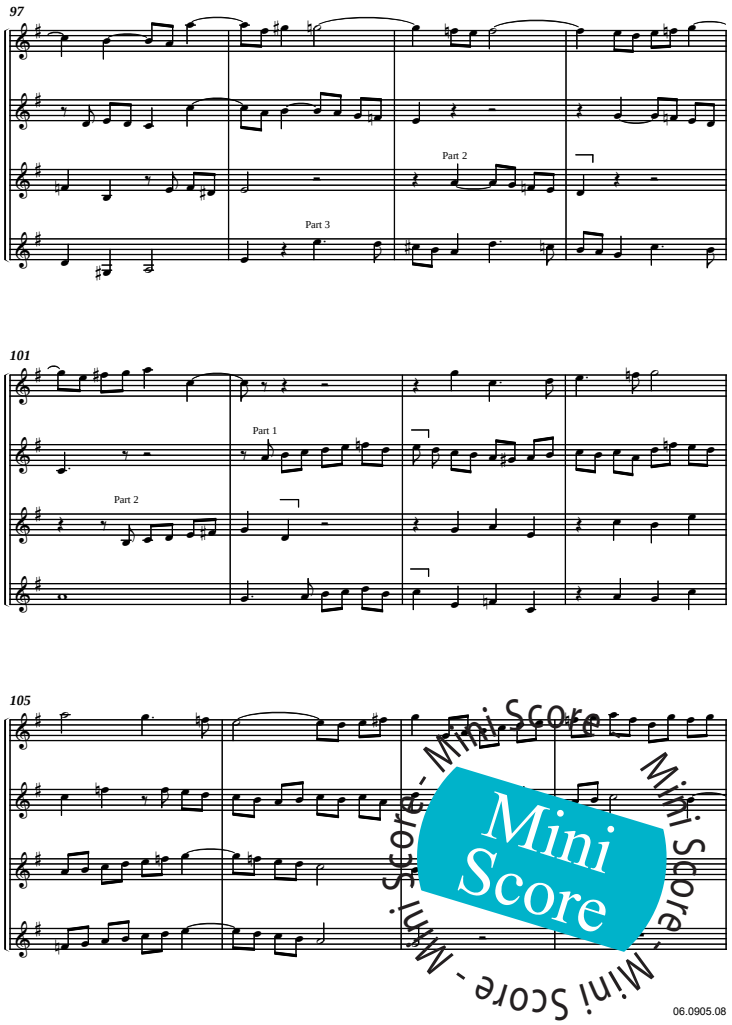

Mini Score - Mini Score - Mini Score - Mini Score - Mini Score - Mini Score

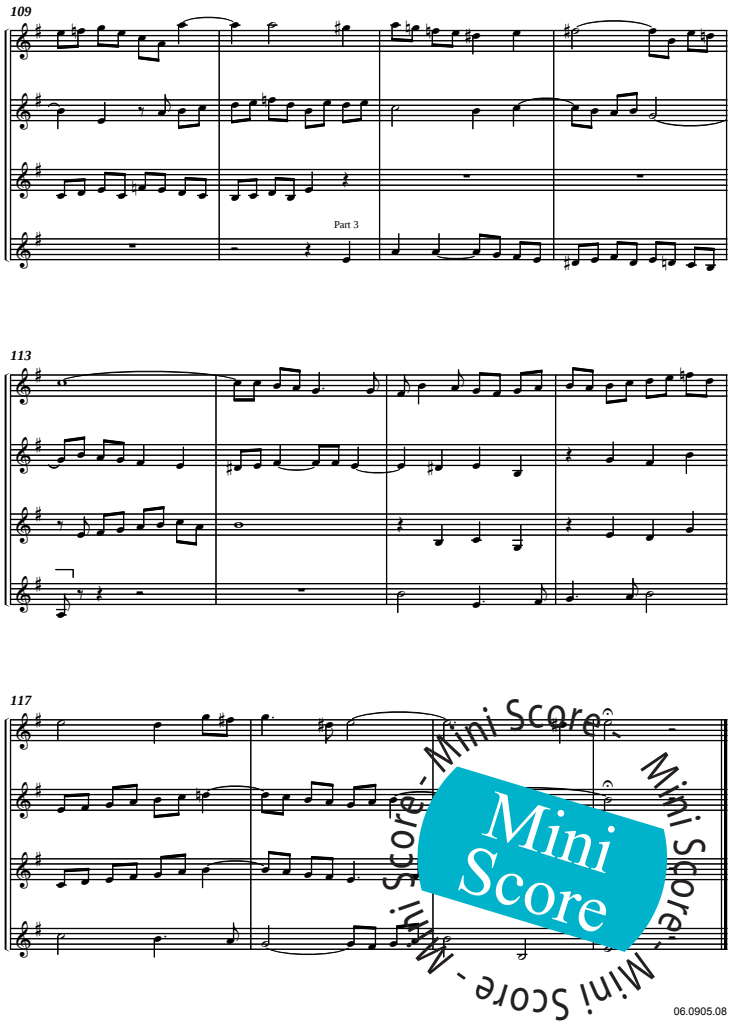

Mini Score - Mini Score - Mini Score - Mini Score - Mini Score

Contrapunctus XI

from "Die Kunst der Fuge" (BWV 1080)

Fuga a 4 voci

J. S. Bach
arr. Lorenzo Bocci

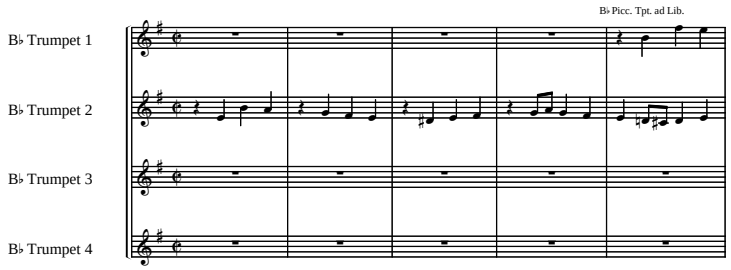

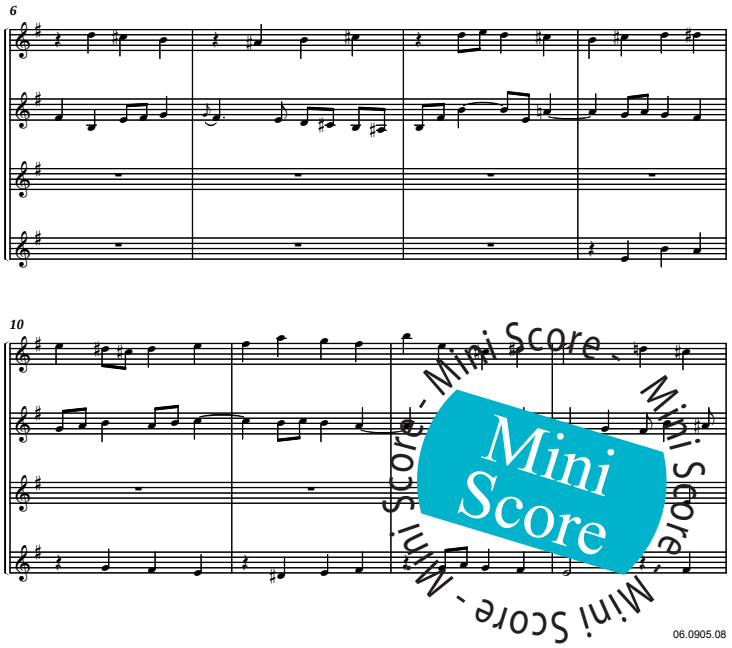

Mini Score - Mini Score - Mini Score - Mini Score - Mini Score

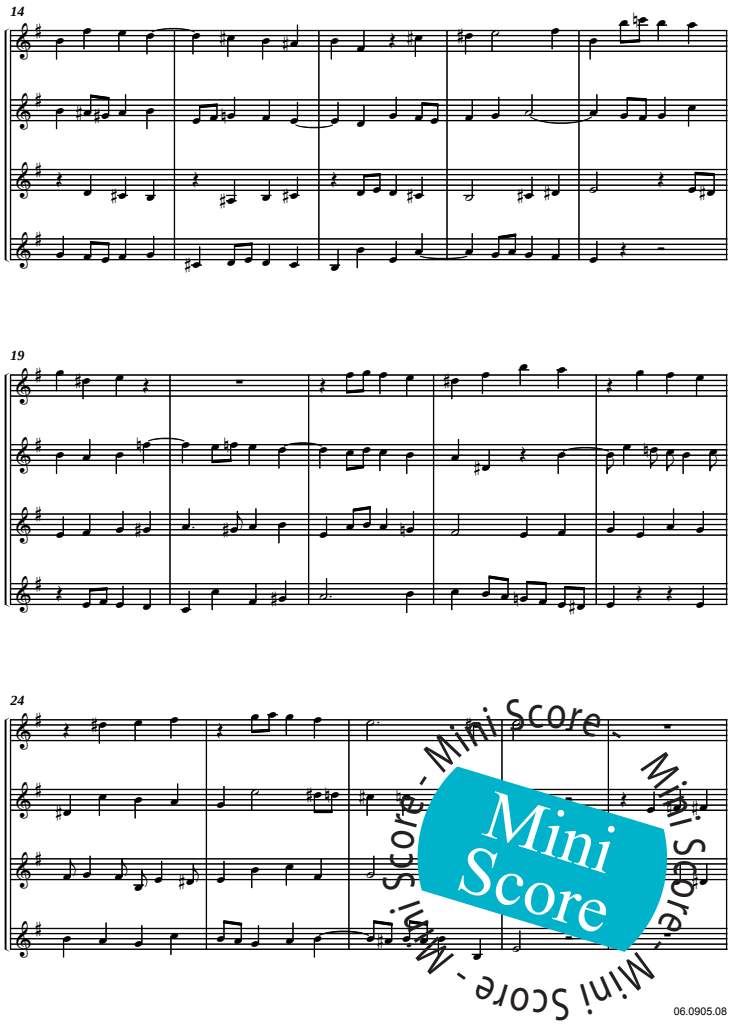

Mini Score - Mini Score - Mini Score - Mini Score - Mini Score

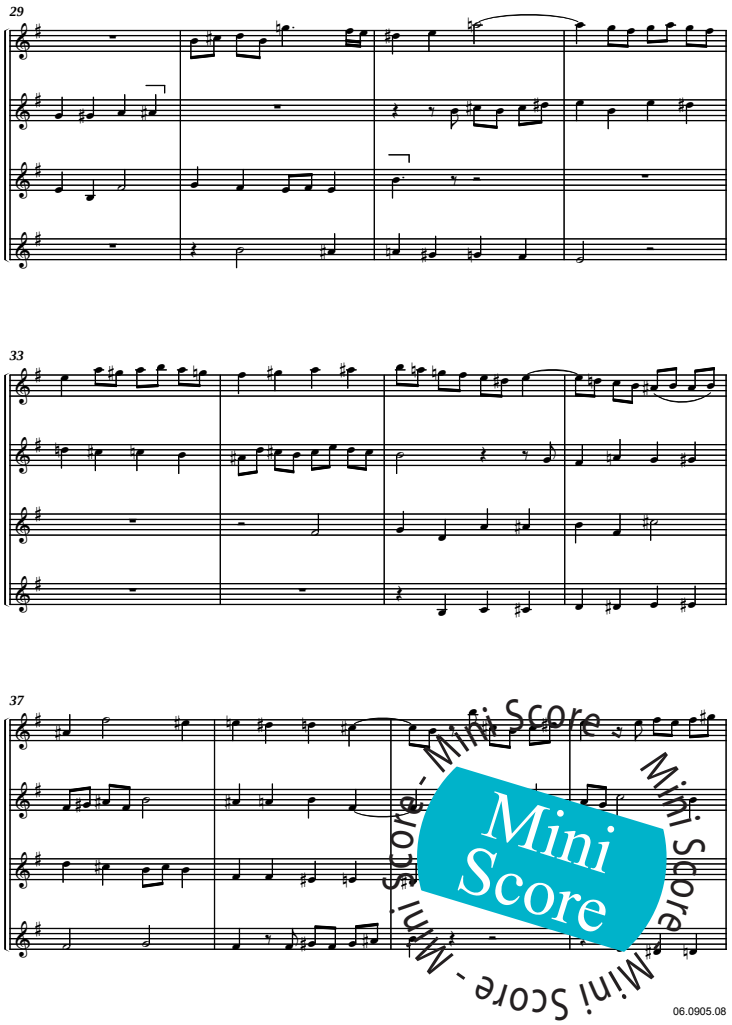

Mini Score - Mini Score - Mini Score - Mini Score - Mini Score

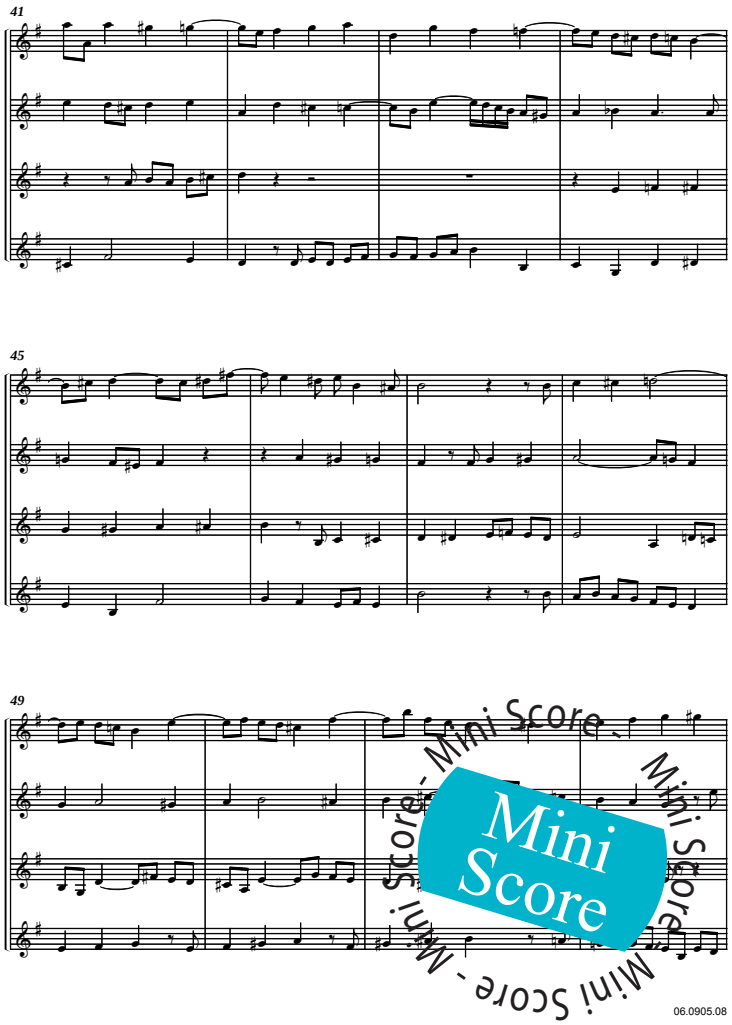

Mini Score - Mini Score - Mini Score - Mini Score

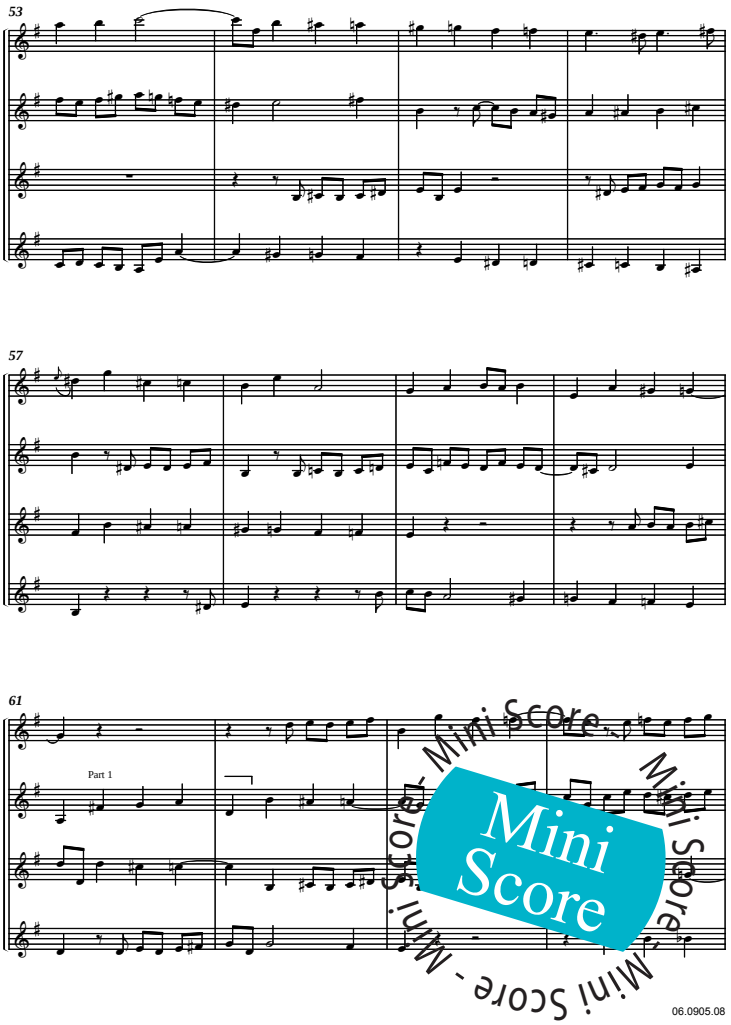

Mini Score - Mini Score - Mini Score - Mini Score

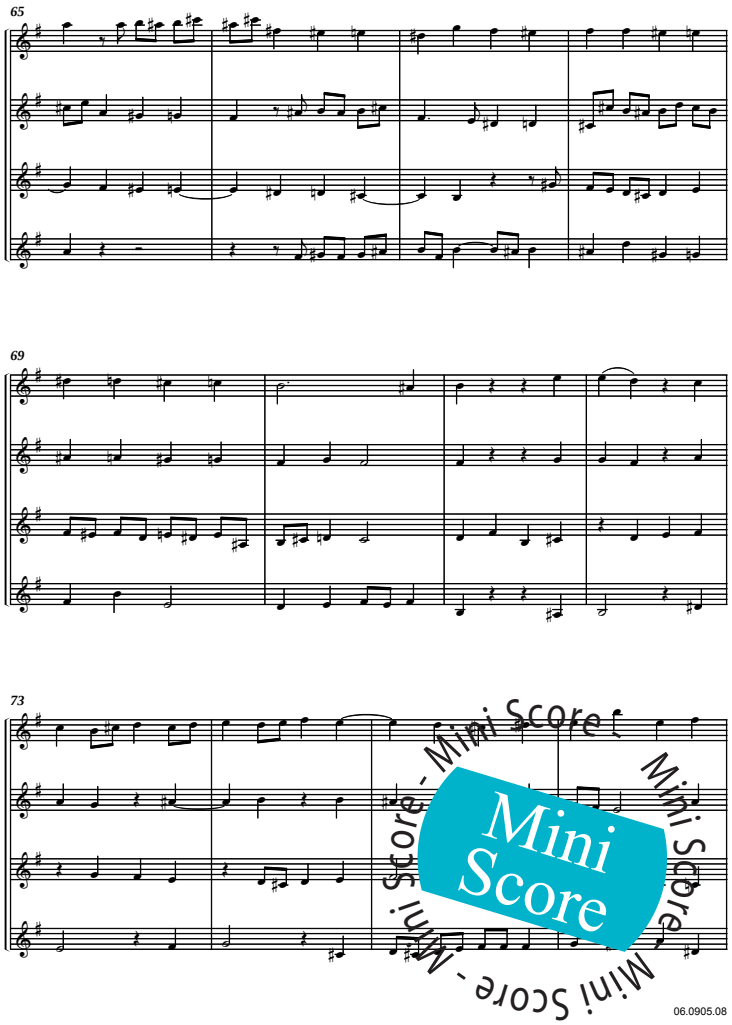

Mini Score - Mini Score - Mini Score - Mini Score

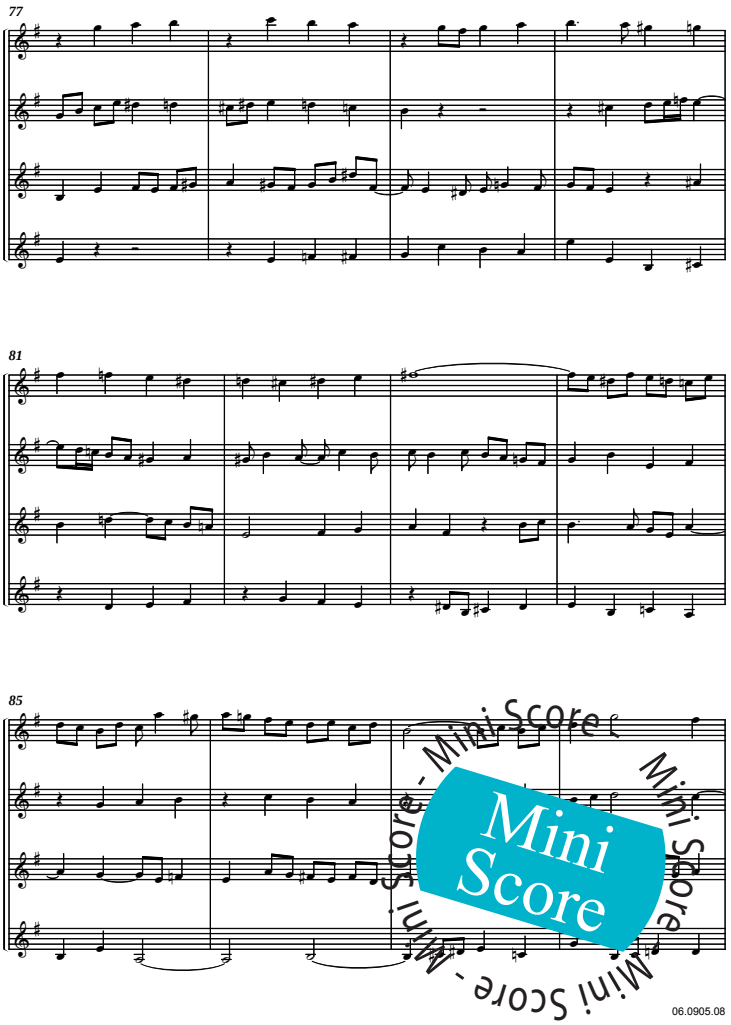

Mini Score - Mini Score - Mini Score - Mini Score

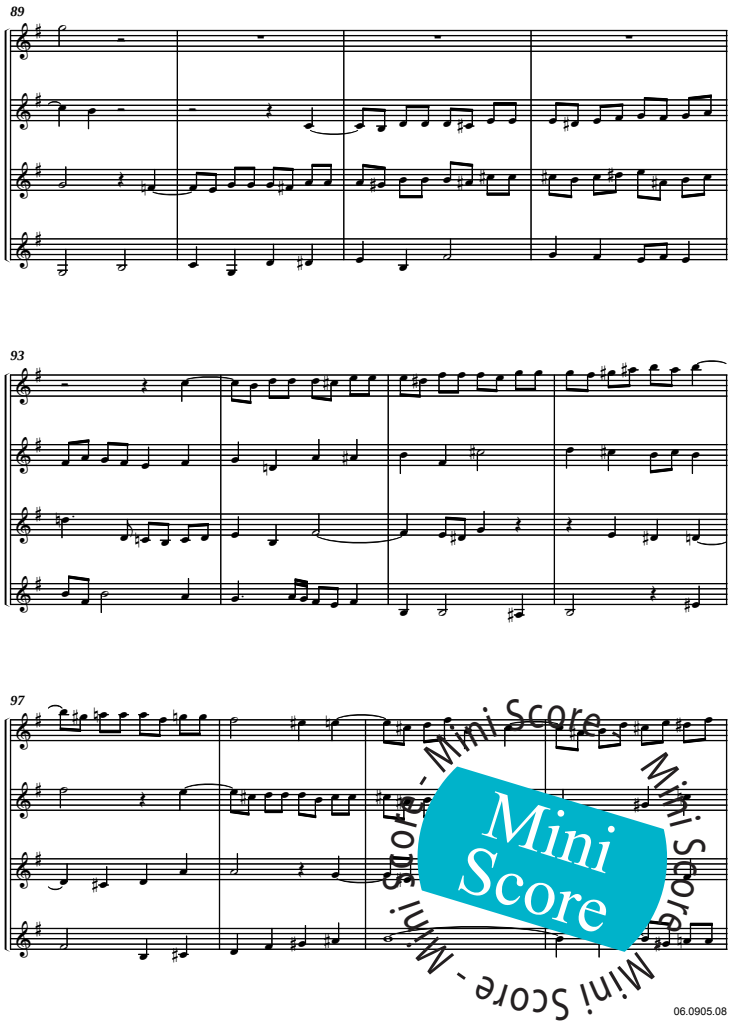
89
93
97
Mini Score
06.0905.08

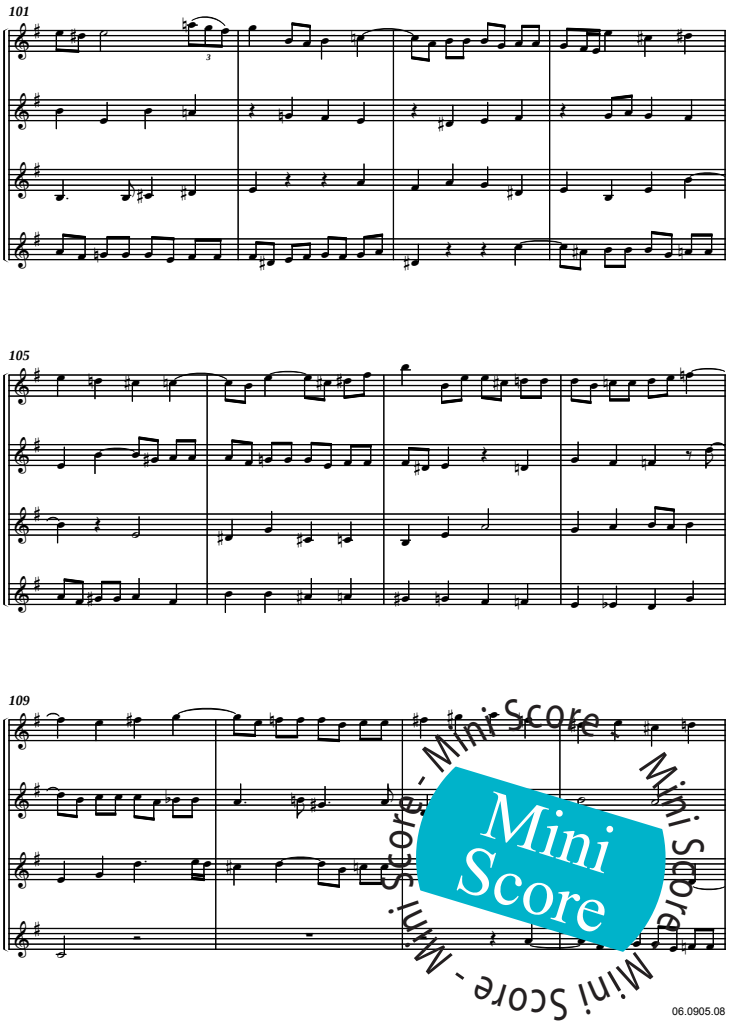
101
105
109
Mini Score
06.0905.08

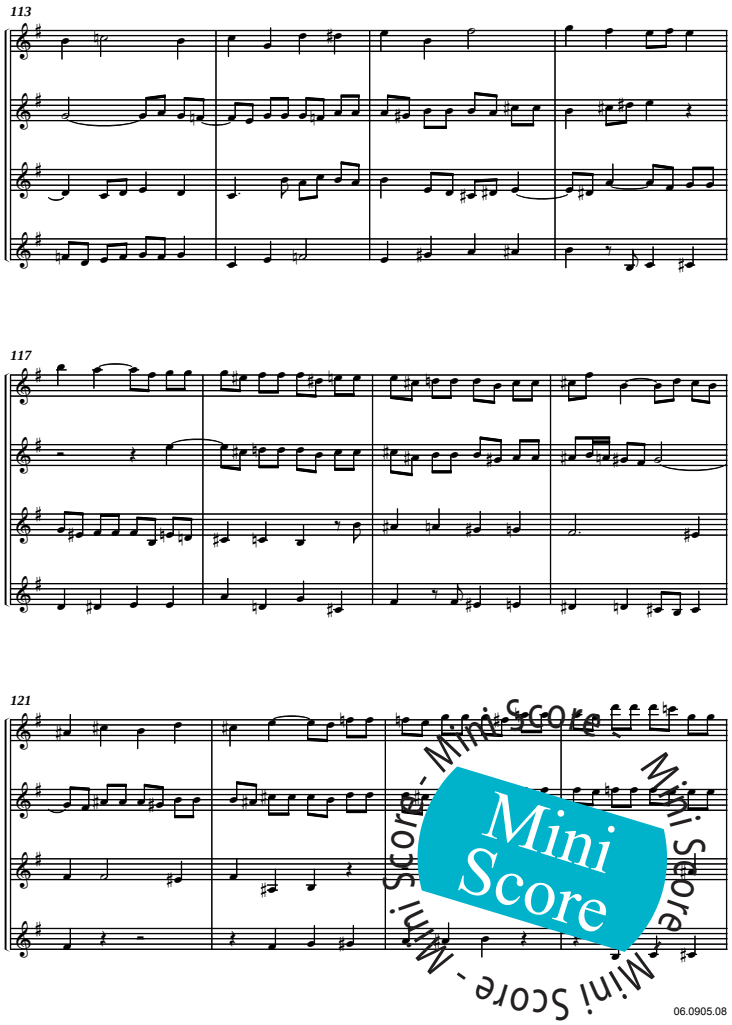
113
117
121
Mini Score
06.0905.08

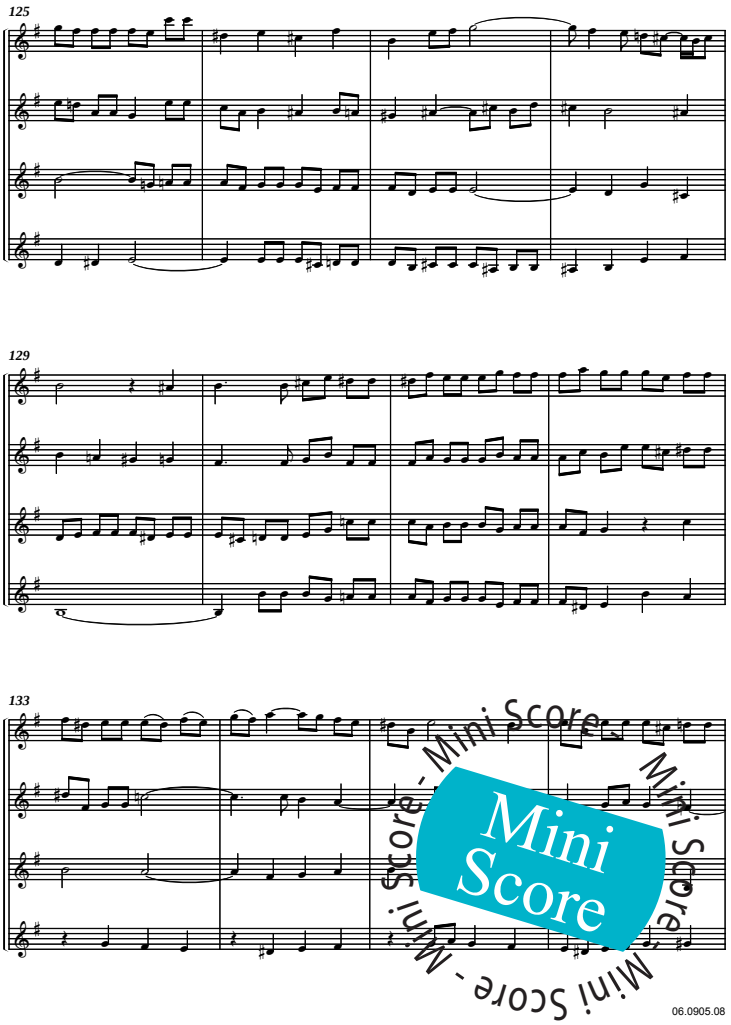
125
129
133
Mini Score
06.0905.08

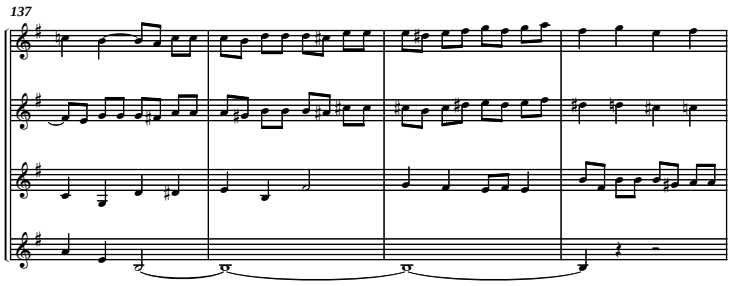

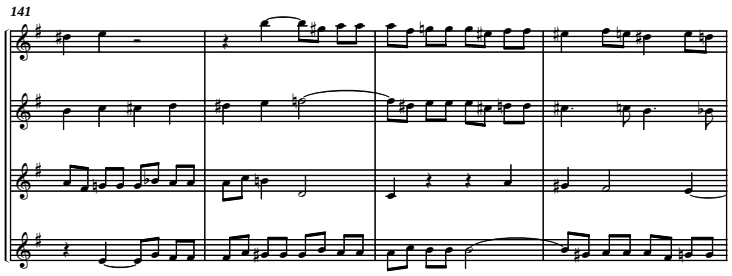

Mini Score - Mini Score - Mini Score - Mini Score
Mini Score

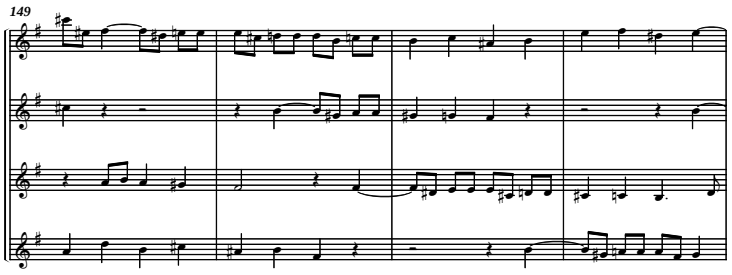

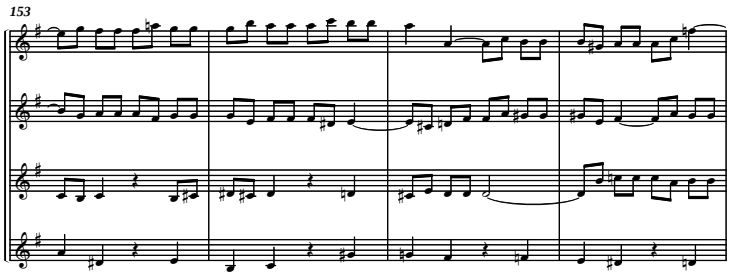

Mini Score - Mini Score - Mini Score - Mini Score
Mini Score

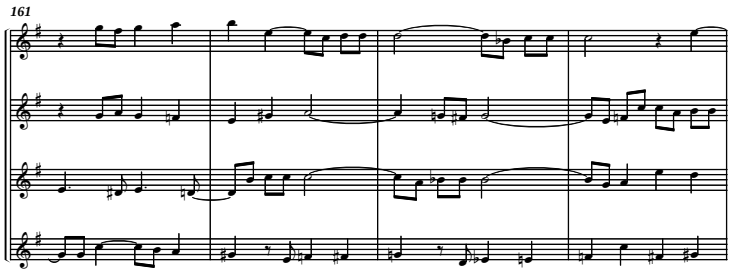

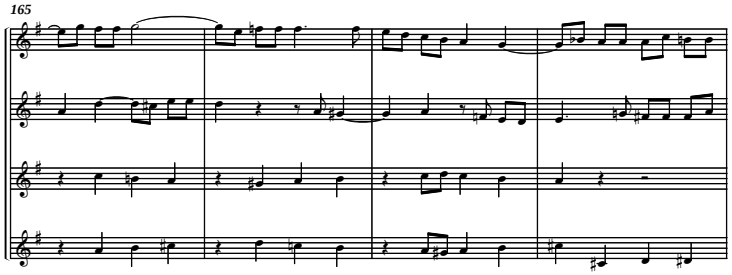

Mini Score - Mini Score - Mini Score - Mini Score
Mini Score

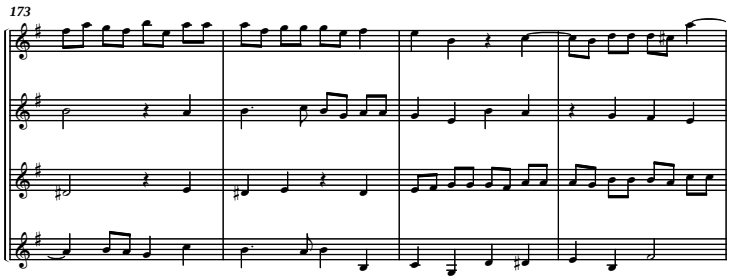

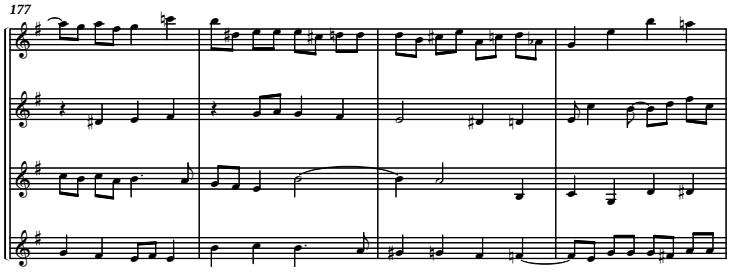

Mini Score - Mini Score - Mini Score - Mini Score
Mini Score